

STAMĚŘICE
NÁVRH NA VYŘAZENÍ SILNICE Č. III/03555, KM
STANIČENÍ 0,000 – 0,629,
ZE SILNIČNÍ SÍTĚ, OKRES PŘEROV

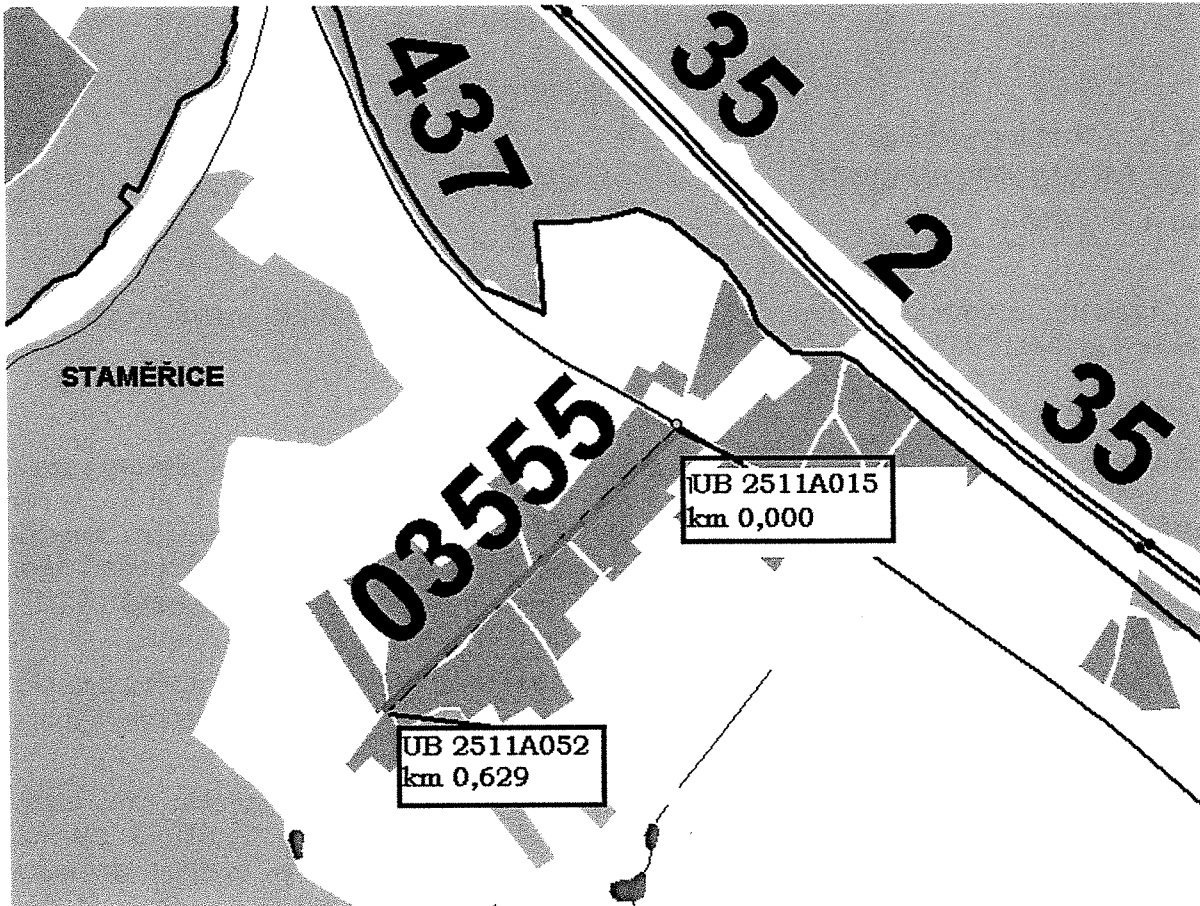

LEGENDA : ——— VYŘAZENÁ SILNICE ZE SILNIČNÍ SÍTĚ

k.u. Staměřice

MATERIÁL: *M.3.*
BOD: *2-2.*



k.ú. Oľšany a Prostějov
 MATERIÁL: M.3
 BOD: 2.3.



572/19

561/2

561/4 P

561/3

563/1

563/5

563/6

563/7

563/8

563/9

563/10

563/11

563/12

563/13

563/14

563/15

563/16

563/28

560

380

381

382

383

394

385

386

387

388

389

390

391

392

393

317-13

318

686-1

686-2

686-3

686-4

686-5

686-6

686-7

686-8

686-9

686-10

686-11

686-12

686-13

686-14

686-15

686-16

686-17

686-18

686-19

686-20

686-21

686-22

686-23

686-24

686-25

686-26

686-27

686-28

686-29

686-30

318-1335

318

686-1

686-2

686-3

686-4

686-5

686-6

686-7

686-8

686-9

686-10

686-11

686-12

686-13

686-14

686-15

686-16

686-17

686-18

686-19

686-20

686-21

686-22

686-23

556 k.u. Olšany u Prostějova

MATERIÁL: M-3

BOD: 2.3.

557/2

610

638

557/3

558/13

418

558/11

417

394

395

396

397

398

399

558/8

400

401

563/31

70.

51

893/1

565/13

565/12

565/11

565/10

565/9

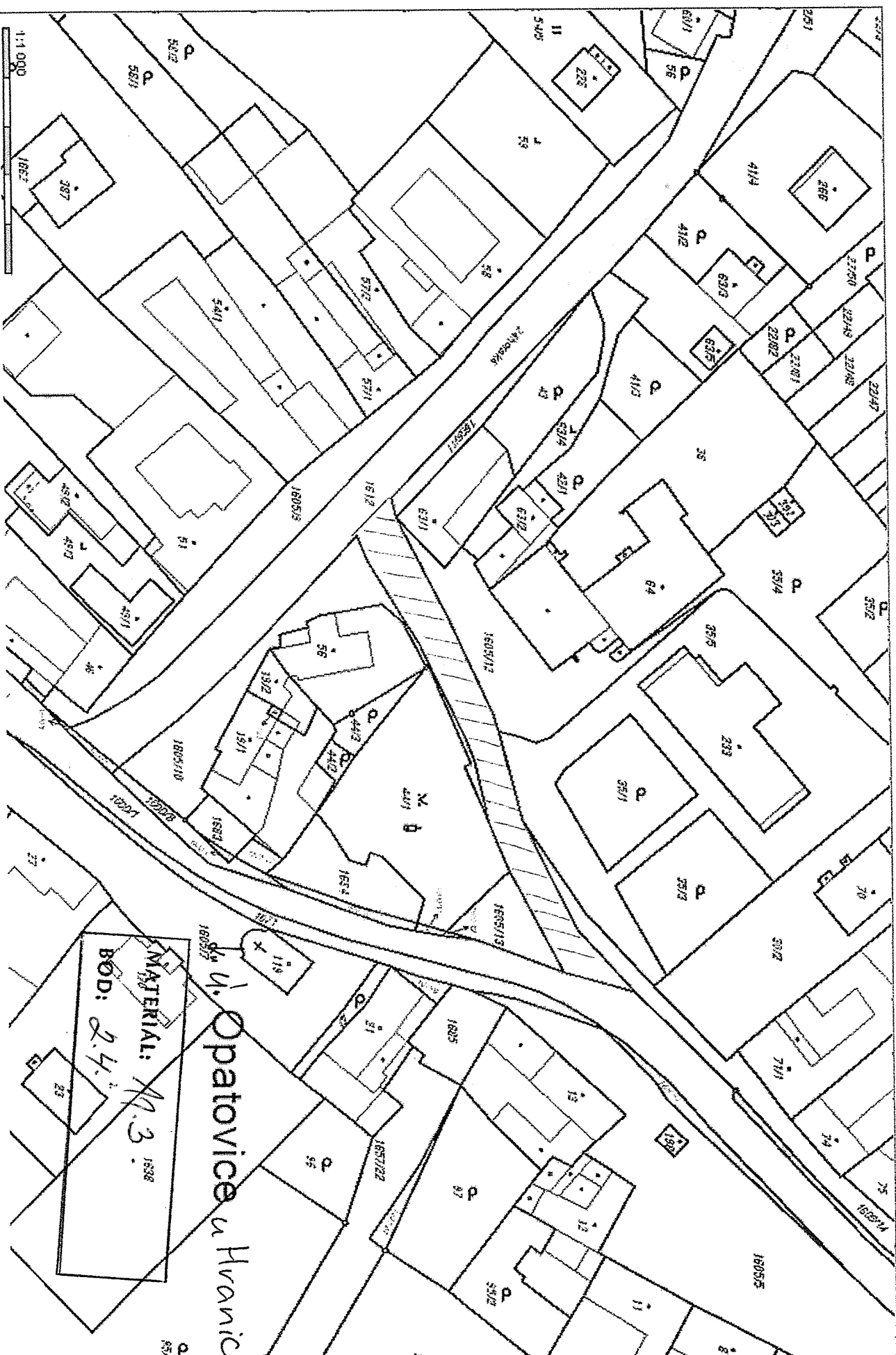

Q 41/3

k. u. Opatovice u Hranic

233

MATERIAL: M-3-
 BOD: 2-4-38

Q 35/1

Q 43

63/4

Q 42/1

63/2

35/5

1605/12

1605/11

63/1

1612/2

Detail "A"

Q 44/1

57/2



57/1

Q 44/3

Q 44/2

56/4

56/3

1612-1612/1

1605/9

19/2

19/3

19/1

54/1

Detail "A"

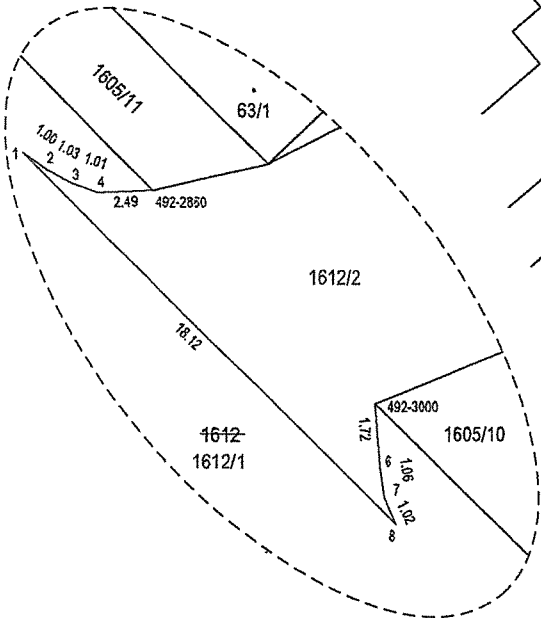

51

1683

1605/10

1605/11

63/1

1612/2

49/3

49/1

46

1600/7

1600/1

1612-1612/1

1605/10

1600/6

1605/7

1605/8

1610



Dukelská 1837

311/20

311/24

CELKEM 112,75 m²

1199

74,40 m²

38,35 m²

2316/1

2316/10

Rad. Úhron
MATERIÁL: M.3
25

280/1

409

404

405/1

279

2566

408

2268

1414

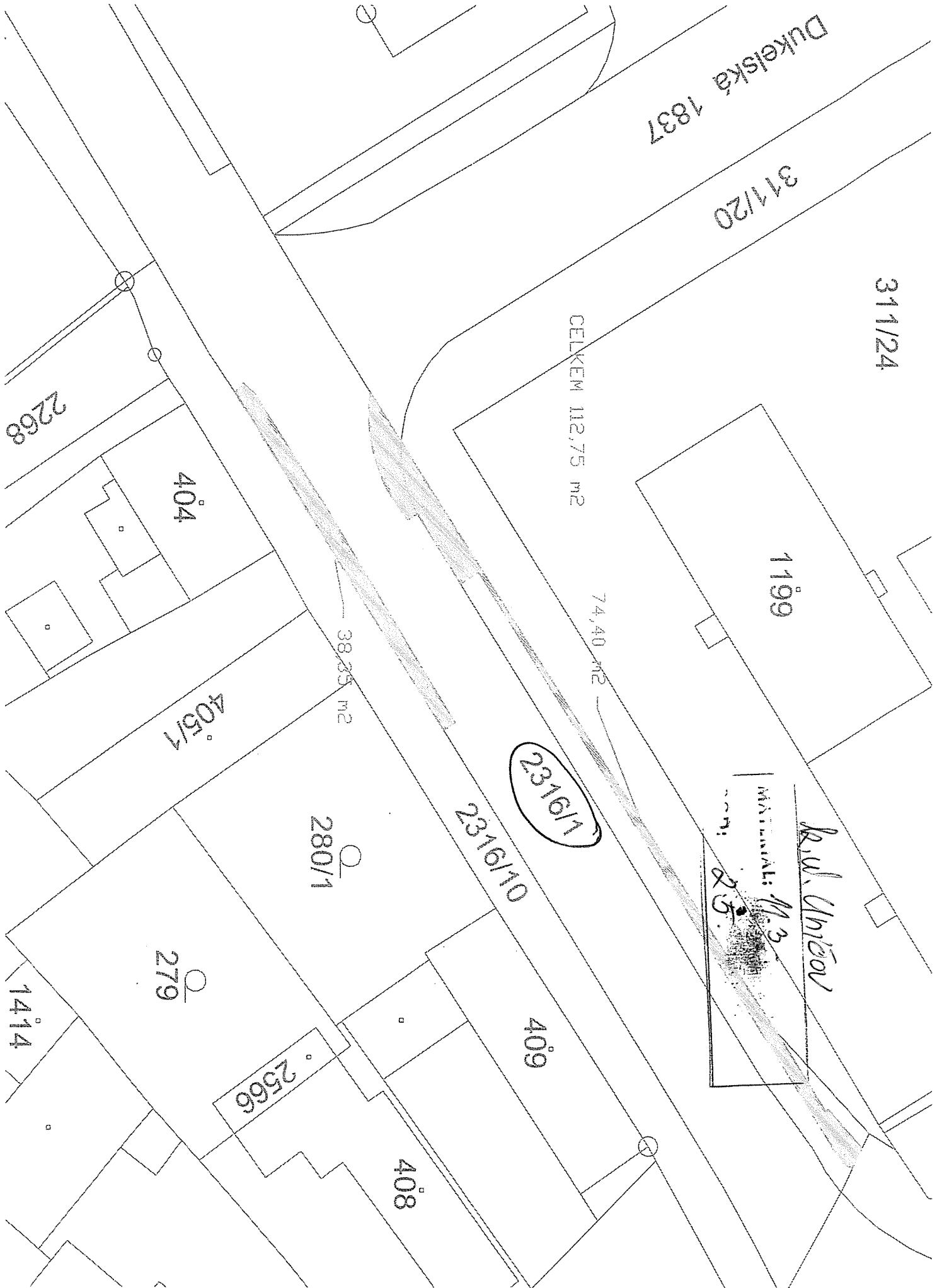

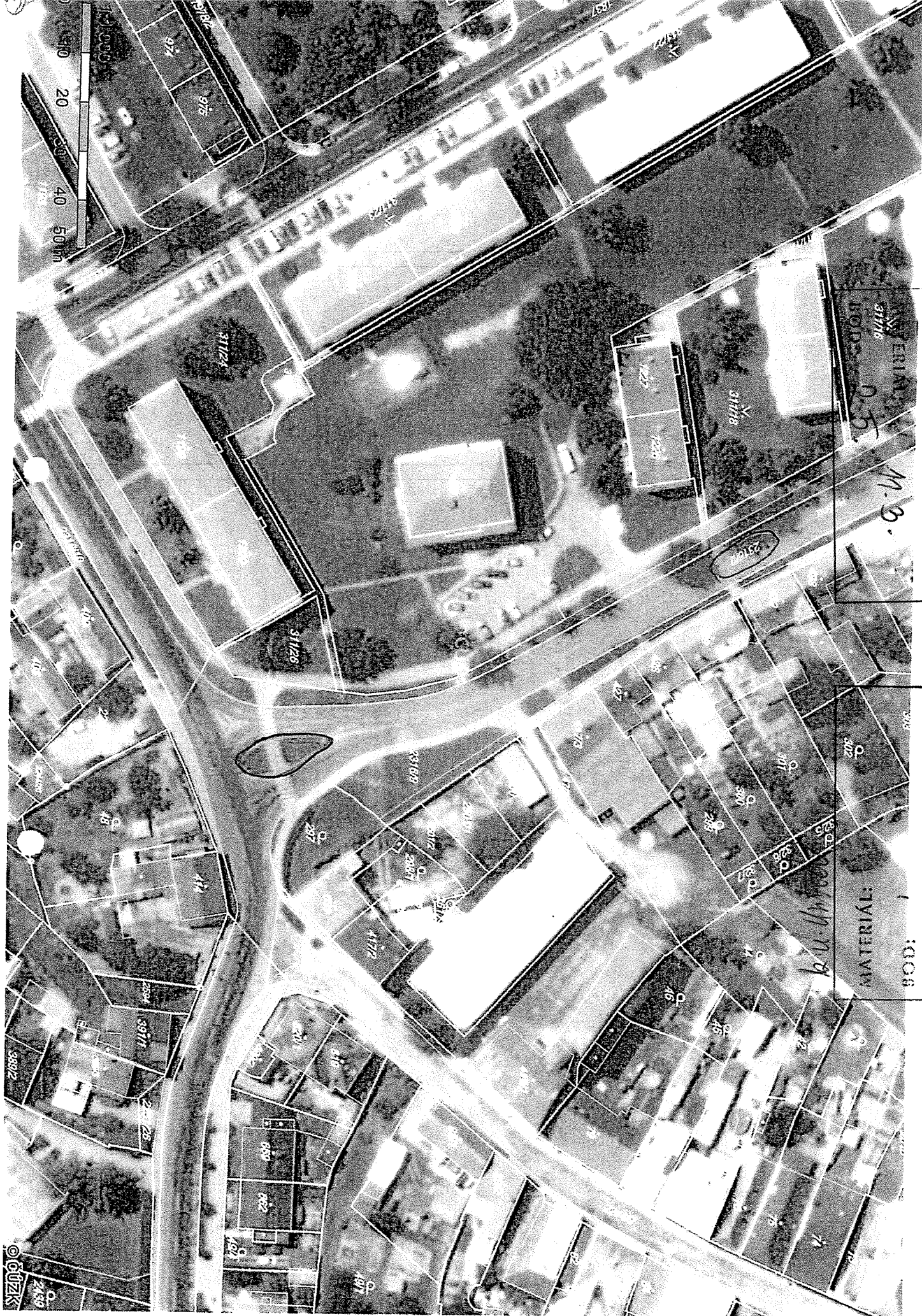

31176
31177
31178
31179
31180
31181
31182
31183
31184
31185
31186
31187
31188
31189
31190
31191
31192
31193
31194
31195
31196
31197
31198
31199
31200

R.V. Umbov

M.B.

MATERIAL:
DOD:

R.V. Umbov

VÝKAZ DOSAVADNÍHO A NOVÉHO STAVU ÚDAJŮ KATASTRU NEMOVITOSTÍ

| Dosavadní stav | | | | Nový stav | | | | | | | | | | |
|-------------------------------|----------------|----|--------------------------------|-------------------------------|----------------|----|--------------------------------|-------------------------------|-------------------|--|-------------------------|-------------|----|---------------|
| Označení pozemku parc. číslem | Výměra parcely | | Druh pozemku Způsob využití | Označení pozemku parc. číslem | Výměra parcely | | Druh pozemku Způsob využití | Typ stav by Způsob využití | Způsob urč. výměr | Porovnání se stavem evidence právních vztahů | | | | |
| | ha | m2 | | | ha | m2 | | | | Díl přechází z pozemku označeného v katastru nemovitostí | Číslo listu vlastnictví | Výměra dílu | | Označení dílu |
| | | | | | | | | | | | | ha | m2 | |
| 2373/14 | 27 | 11 | ostat. pl. jiná plocha | 2373/14 | 5 | 18 | ostat. pl. jiná plocha | | 2 | 2373/14 | 11 | 5 | 18 | |
| | | | | 2373/33 | 21 | 93 | ostat. pl. jiná plocha | | 0 | 2373/14 | 11 | 21 | 93 | |
| | 27 | 11 | | | 27 | 11 | | | | | | | | |

Seznam souřadnic (S-JTSK)

| Číslo bodu | Souřadnice pro zápis do KN | | | Kód kvality | Poznámka |
|------------|----------------------------|------------|---|-------------|---------------|
| | Y | X | | | |
| 607-58 | 544357.60 | 1051295.40 | 3 | | hřeb |
| 1 | 544359.37 | 1051305.57 | 3 | | plastový znak |

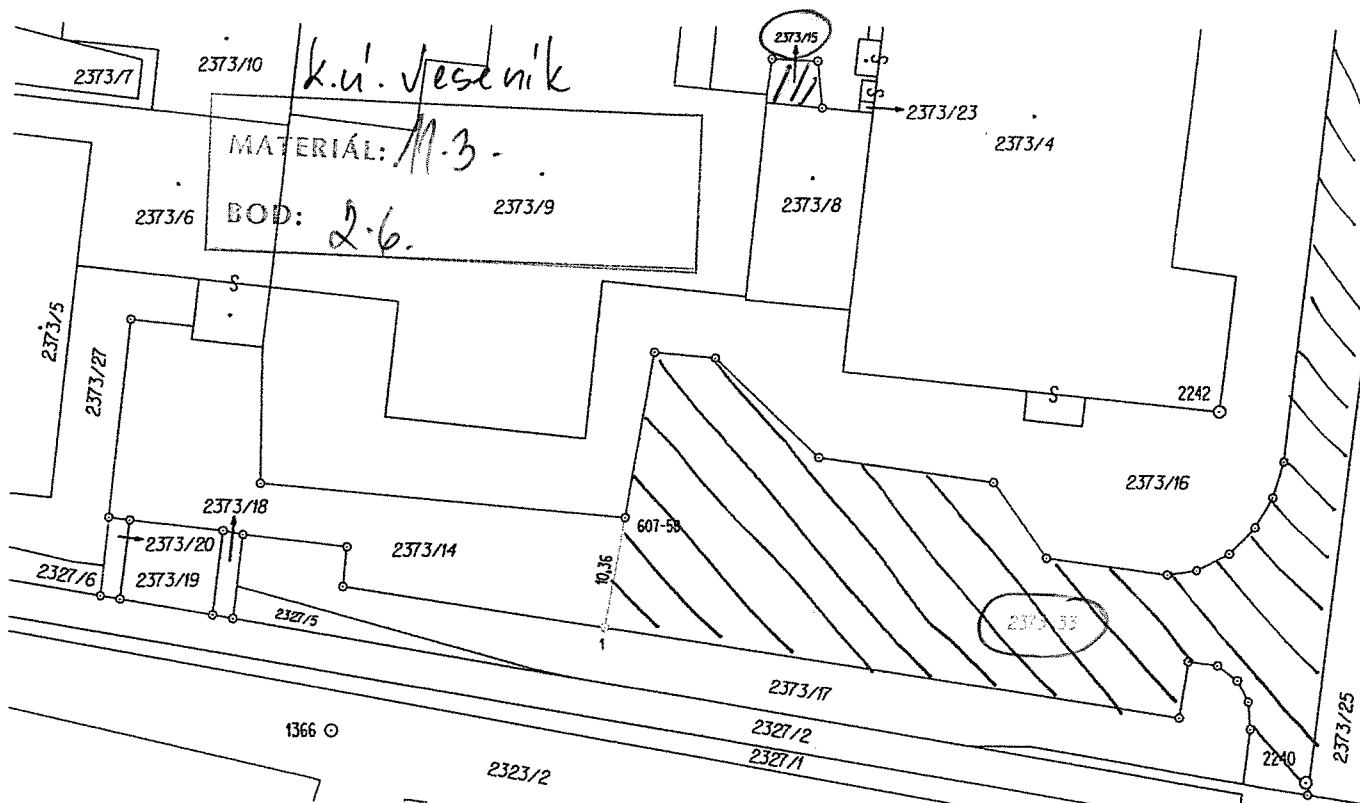

| GEOMETRICKÝ PLÁN pro rozdělení pozemku | Geometrický plán ověřil úředně oprávněný zeměměřický inženýr. | Stejnopis ověřil úředně oprávněný zeměměřický inženýr |
|--|---|---|
| | Jméno, příjmení: Ing. Michal Mudra, Ph.D. | Jméno, příjmení: Ing. Michal MUDRA, Ph.D. |
| | Číslo položky seznamu úředně oprávněných zeměměřických inženýrů: 2390/08 | Číslo položky seznamu úředně oprávněných zeměměřických inženýrů: 2690/16 |
| | Dne: 20. 6. 2016 Číslo: 59/2016 | Dne: 29-06-2016 Číslo: 75/2016 |
| Náležitosti a přesnosti odpovídá právním předpisům | Tento stejnopis odpovídá geometrickému plánu v elektronické podobě uloženému v dokumentaci katastrálního úřadu. | |
| Vyhotovil Ing. Michal Mudra, Ph.D. Karla Čapka 553 790 01 Jeseník | Katastrální úřad souhlasí s očíslováním parcel. | Ověření stejnopisu geometrického plánu v listinné podobě. |
| Číslo plánu: 6588-196/2016 | KÚ pro Olomoucký kraj KP Jeseník Ing. Iva Štětková PGP-311/2016-811 2016.06.29 10:39:15 CEST | |
| Okres: Jeseník | | |
| Obec: Jeseník | | |
| Kat. území: Jeseník | | |
| Mapový list Jeseník 7-5/32 | | |
| Dosavadním vlastnickým pozemkům byla poskytnuta možnost seznámit se v terénu s průběhem navrhovaných nových hranic, které byly označeny předepsaným způsobem | | |

Převod části stávající silnice III/05510H do majetku a správy obce Domaželice

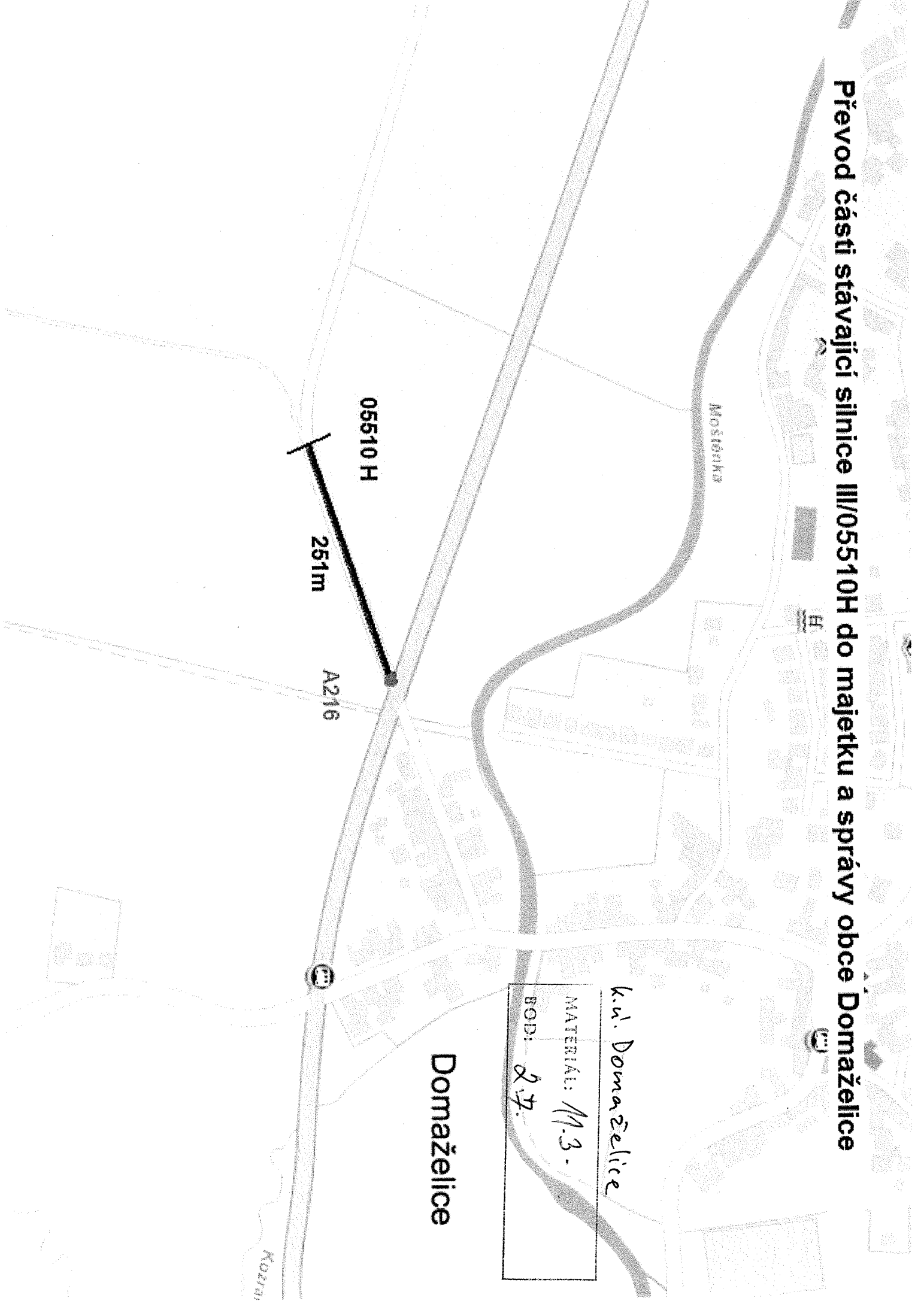

k.ú. Domaželice
MATERIÁL: 19.3.
BODI: 2.7.

Domaželice

Převod části stávající silnice III/05510H do majetku a správy obce Domaželice

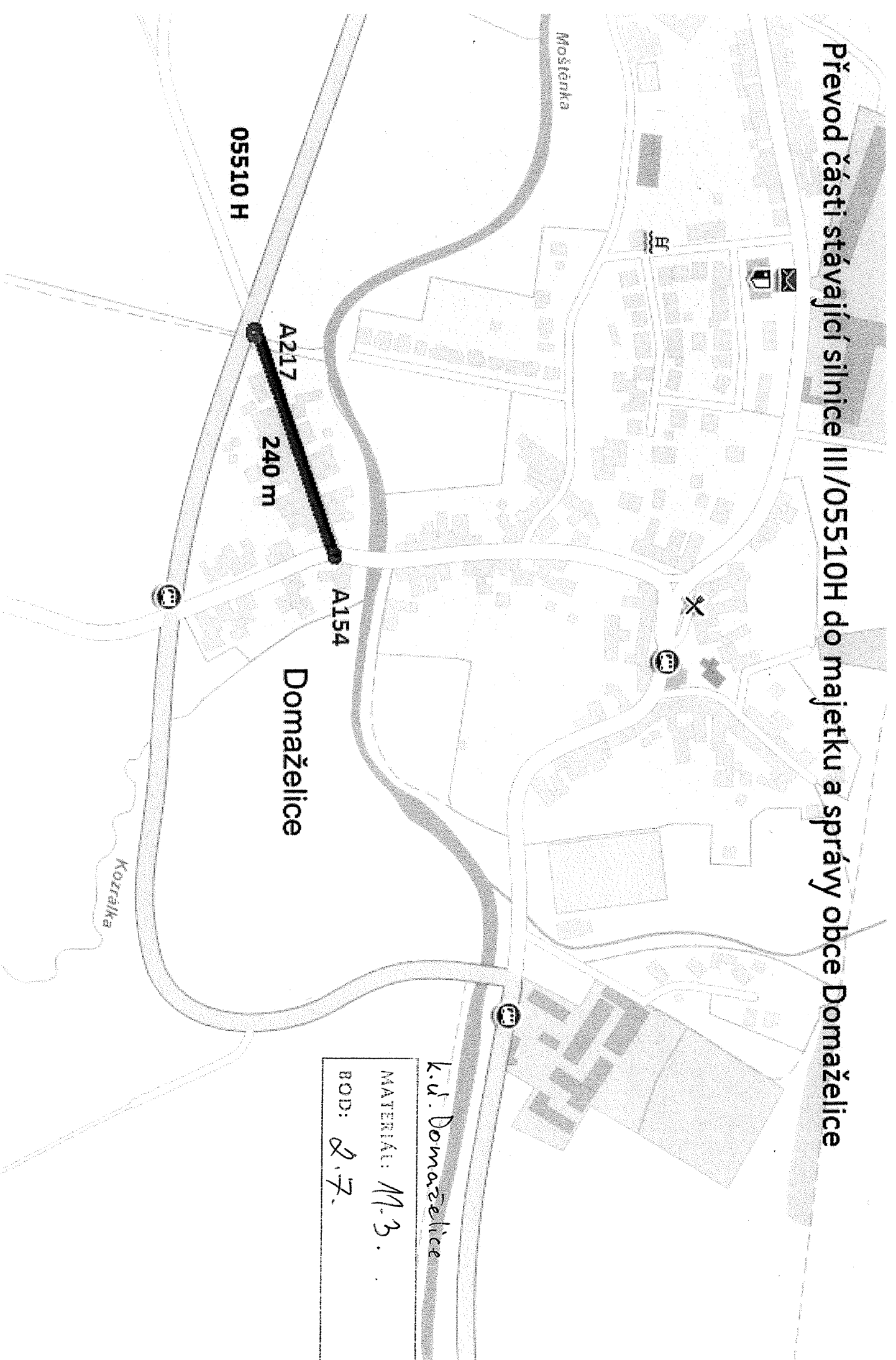

05510 H

A217

240 m

A154

Domaželice

Kozrákva

Moštěnka

k.ú. Domaželice
MATERIÁL: M-3.
BOD: 2.7.

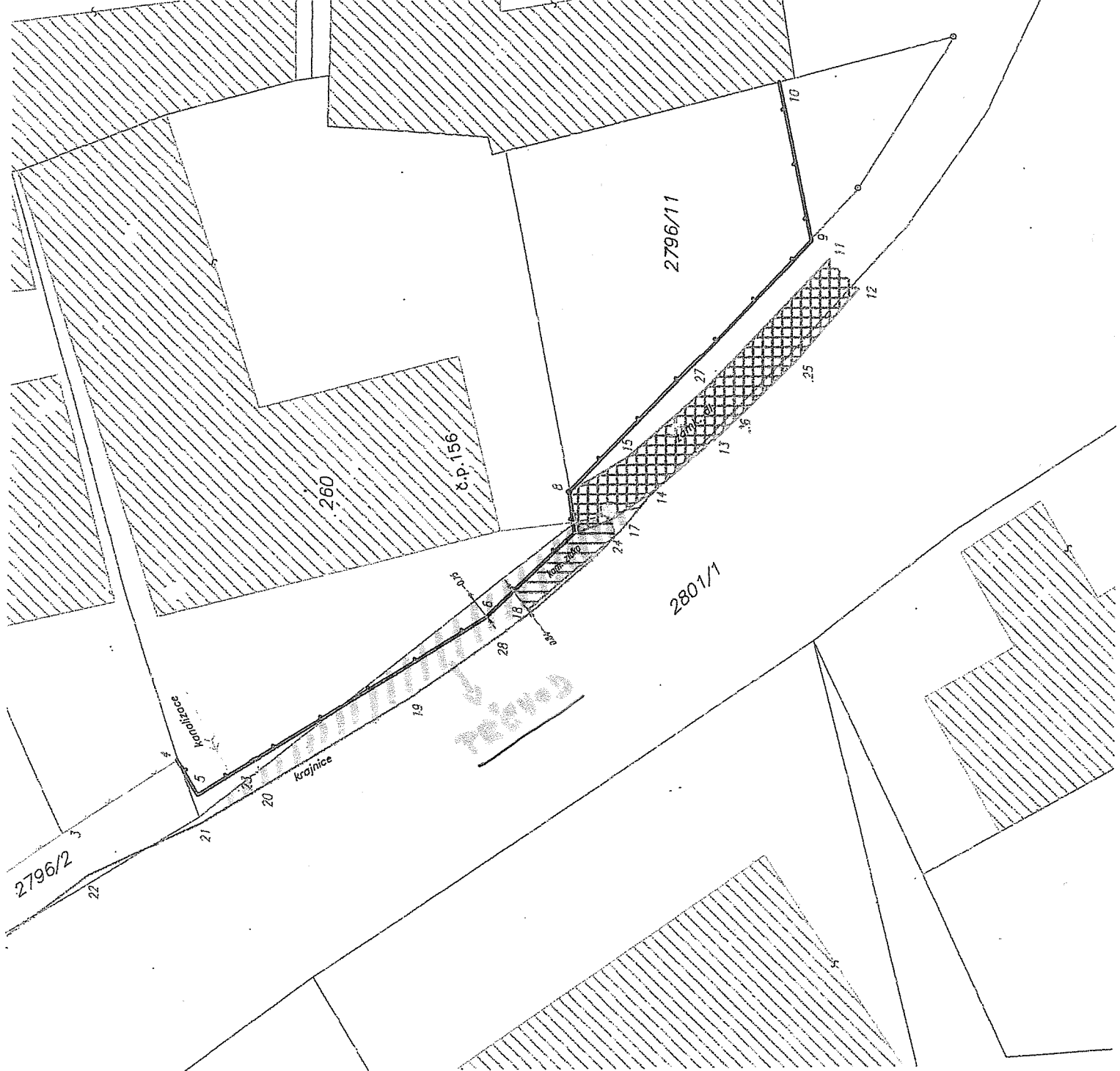

k.u. Drahotuše

MATERIÁL: M. 3.
BOD: 3.