

K d. HRUBA' VODA

MATERIÁL: 11.1.
BOD: 2.1.

1142/3

1174/8

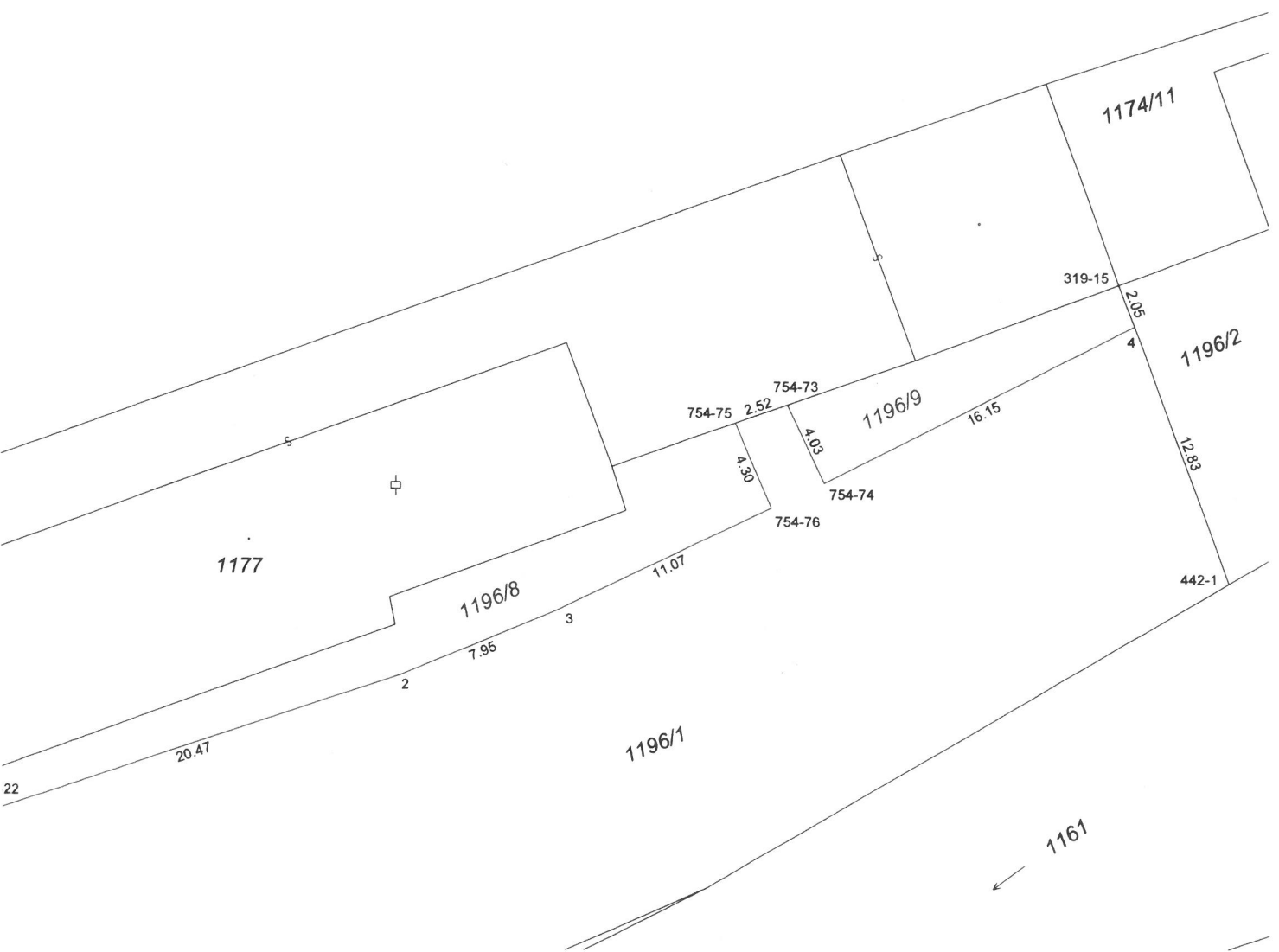

13/1
K.Ú. KOSOV

14/1

MATERIÁL: M.1.
BSD: 2.2.

43/4
ŠOV

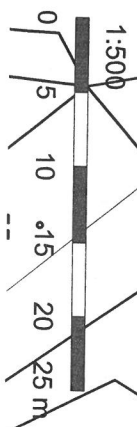

742/33

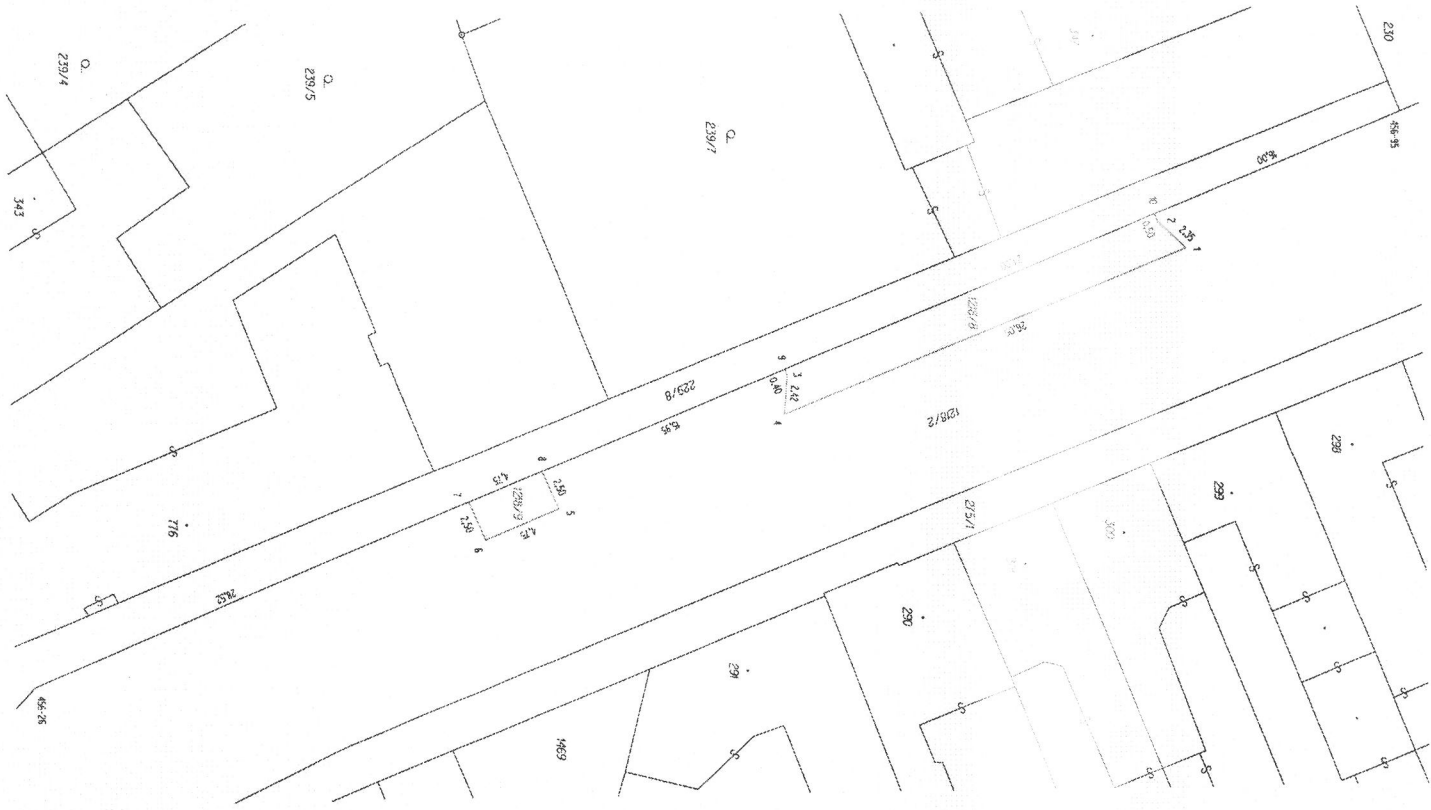

MATERIÁL: M.1.
BOD: 2.3.

Dossavadni stav				Nový stav			
Označení pozemku parc. číslom	Výmera parcely ha	Druh pozemku	Označení parc. číslom	Výmera parcely ha	Druh pozemku	Typ stavby	Značka stavby
1218/2	26,53	ostar. pl. silyce	1218/2	26,78	ostar. pl. silyce	2	1218/2
			1218/8	64	ostar. pl. silyce	2	1218/2
			1218/9	12	ostar. pl. silyce	2	1218/2
				26,154			

Seznam souřadnic (S-JTSK)
Souřadnice pro zápis do KN

Oslo bodu	Y	X	Kód	Poznámka
456-26	558475,15	1130324,22	4	
456-95	558508,56	1130241,59	4	přůběh obrubniku
1	558500,49	1130254,56	3	obrubník
2	558502,11	1130256,23	3	obrubník
3	558493,22	1130276,51	3	obrubník
4	558490,83	1130278,72	3	obrubník
5	558485,31	1130292,45	3	obrubník
6	558483,52	1130296,85	3	obrubník
7	558485,83	1130297,82	4	barva na obrubniku
8	558487,61	1130293,41	4	barva na obrubniku
9	558493,58	1130278,65	4	barva na diažbě
10	558502,57	1130255,41	4	barva na diažbě

GEOMETRICKÝ PLAN

pro **Ing. Henrich Molnár**

rozdělení pozemku

1. Geo. spol. s r.o.
Hradení 6, Prostějov 796 01
IČ: 997 343 915, IČO: 01913161

Prostějov
Smižice

Kat. uzemi: **Smižice**

Měrový list: **Prostějov 3-5/21**

Katastrální úřad souhlasí s odstavěním parcel

Ing. Martin Dvořák
KU pro Olomoucký kraj
KP Prostějov
PGP 1596/2022-709
2022.10.20 13:30:22 +02:00

2466/2009
18.10.2022
128.7.2022

2.11.2022
115/2022

Ing. Henrich Molnár
2466/2009

K.ú. Noravský Beroun

MATERIAL: M. 1.
POD: 3

