



# VÝKAZ DOSAVADNÍHO A NOVÉHO STAVU ÚDAJŮ KATASTRU NEMOVITOSTÍ

Dosavadní stav				Nový stav										
Označení pozemku parc. číslem	Výměra parcely		Druh pozemku Způsob využití	Označení pozemku parc. číslem	Výměra parcely		Druh pozemku Způsob využití	Typ stavby	Způsob určení výměry	Porovnání se stavem evidence právních vztahů				
	ha	m <sup>2</sup>			ha	m <sup>2</sup>				Dle přechází z pozemku označeného v katastru nemovitostí	dřívejší poz. evidenci	Číslo listu vlastnictví	Výměra dílu	
83/1	13	11	ostat.pl. jiná plocha	83/1	13	72	ostat.pl. jiná plocha			2	83/1 294	10001 492	13: 11 61	celá a
													13: 72	
294	23	29	ostat.pl. silnice	294	22	68	ostat.pl. silnice			2				
	36	40			36	40								

### Seznam souřadnic (S-JTSK)

Číslo bodu	Souřadnice pro zápis do KN			Poznámka
	Y	X	kód kv.	
179-7	560924.94	1110346.23	4	kolík
179-125	560911.03	1110380.46	4	hřeb
179-177	560920.51	1110347.79	4	hřeb
335-5	560923.01	1110346.91	4	kolík
1	560913.52	1110370.18	3	obrubník
2	560912.94	1110371.44	3	obrubník
3	560912.65	1110372.46	3	obrubník
4	560912.48	1110373.97	3	obrubník
5	560912.67	1110374.92	3	obrubník
6	560913.09	1110375.80	4	obrubník

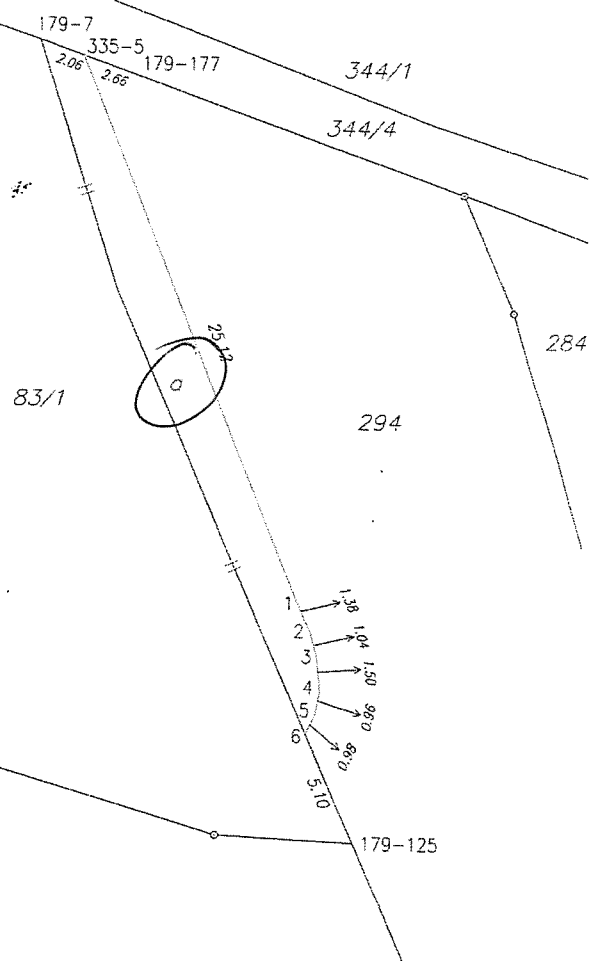

K.Ú. HAŇOVICE

MATERIÁL: 10.3.

BOD: 2.1.

<b>GEOMETRICKÝ PLÁN</b> pro změnu hranice pozemku	Geometrický plán ověřil úředně oprávněný zeměměřický inženýr:	
	Jméno, příjmení: <b>Ing. Pavla Hamouzová</b>	Jméno, příjmení: <b>Ing. Pavla Hamouzová</b>
	Číslo položky seznamu úředně oprávněných zeměměřických inženýrů: <b>2245/2004</b>	Číslo položky seznamu úředně oprávněných zeměměřických inženýrů: <b>2245/2004</b>
	Dne: <b>27.7.2016</b> Číslo: <b>188/2016</b>	Dne: <b>10.8.2016</b> Číslo: <b>0179/2016</b>
Náležitosti a přesností odpovídá právním předpisům.		Tento stejnopis odpovídá geometrickému plánu v elektronické podobě uloženému v dokumentaci katastrálního úřadu.
Vyhovitel: <b>Litovelská geodezie s.r.o.</b> Kysucká 345/15, 784 01 Litovel		Ověřil stejnopisu geometrického plánu v listinné podobě.
Číslo plánu: <b>341-145/2016</b>	KÚ pro Olomoucký kraj KP Olomouc Ing. Jitka Kylarová PGP-1678/2016-805 2016.08.03 13:25:18 CEST	
Okres: <b>Olomouc</b>		
Obec: <b>Haňovice</b>		
Kat. území: <b>Haňovice</b>		
Mapový list: <b>Litovel 4-5/21</b>		
Dosavadním vlastníkům pozemků byla poskytnuta možnost seznámit se v terénu s průběhem navržených nových hranic, které byly označeny předepsaným způsobem: <b>obrubníky, dočasná stabilizace</b>		

K.U. ZÁBŘEH NA MOŘALĚ

MATERIÁL: 10.3-

POD: 2.2.

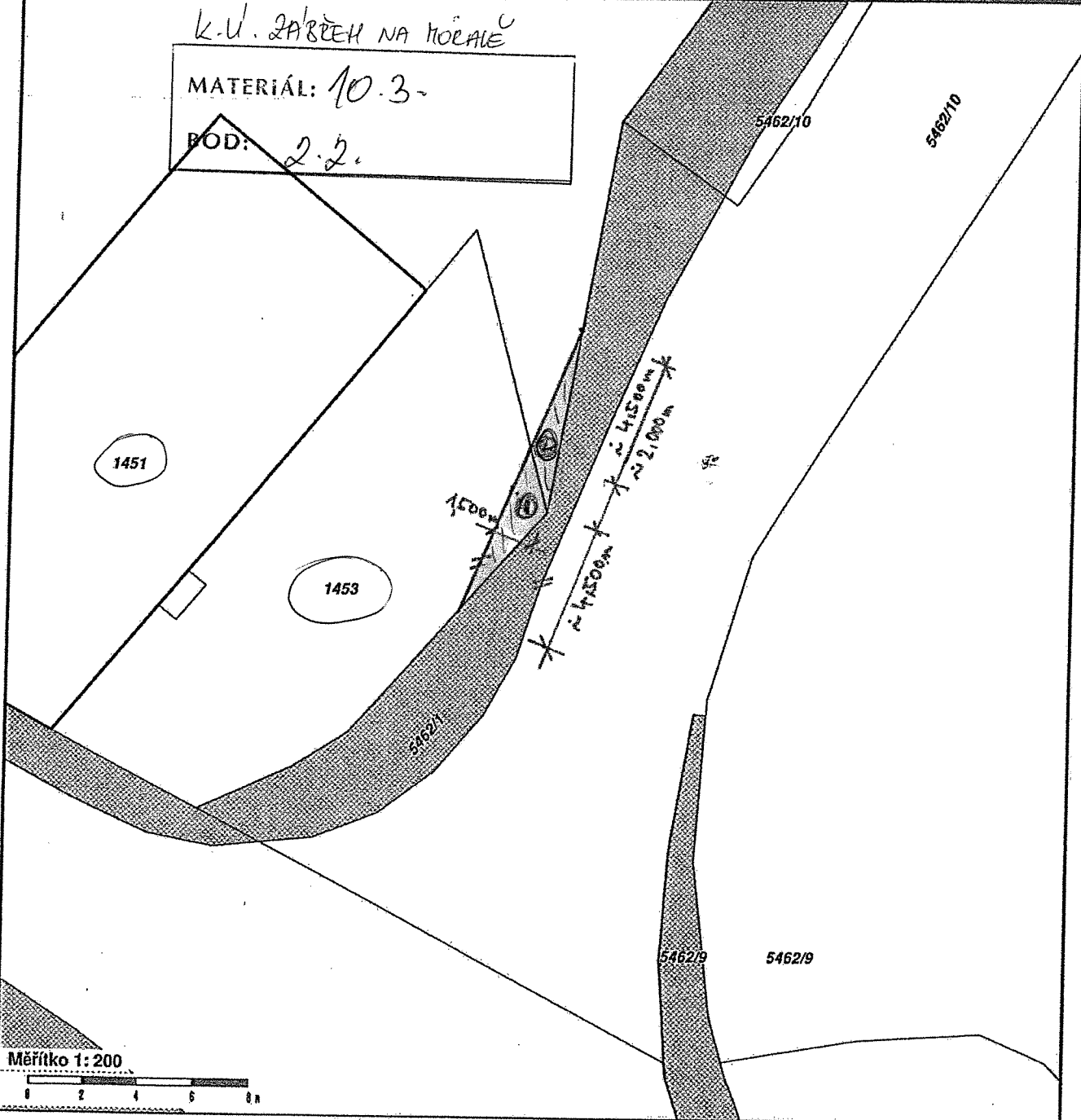

Měřítko 1:200  
0 2 4 6 8 m

**Vlastnictví**

pozemky Města Zábřeh

■ vlastnictví

▨ spoluvlastnictví

- ① P.č.č. 1453 .....cca 5,0m<sup>2</sup>
- ② P.č.č. 1451 .....cca 3,0m<sup>2</sup>

k.ú. MOHELNICE

MATERIÁL: 10.3.

BOD: 2.3.



SEZNAM SOUŘADNIC (S-JTSK)

Souřadnice pro zápis do KN

Č.bodu	Y	X	kód kval.	poznámka
9-28	569028.54	1099060.71	3	roh zdi
9-29	569039.49	1099057.97	3	roh zdi
9-40	569052.27	1099044.46	3	doč.stabil.
9-104	569024.26	1099051.52	3	doč.stabil.
9-156	569026.29	1099051.30	3	ocel.hfeb

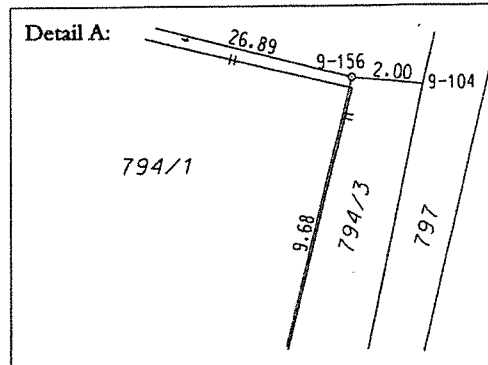

K. 4. PŘEDOV

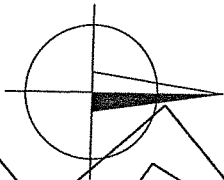

MATERIÁL: 10.3.  
BOD: 2.4.

0/100

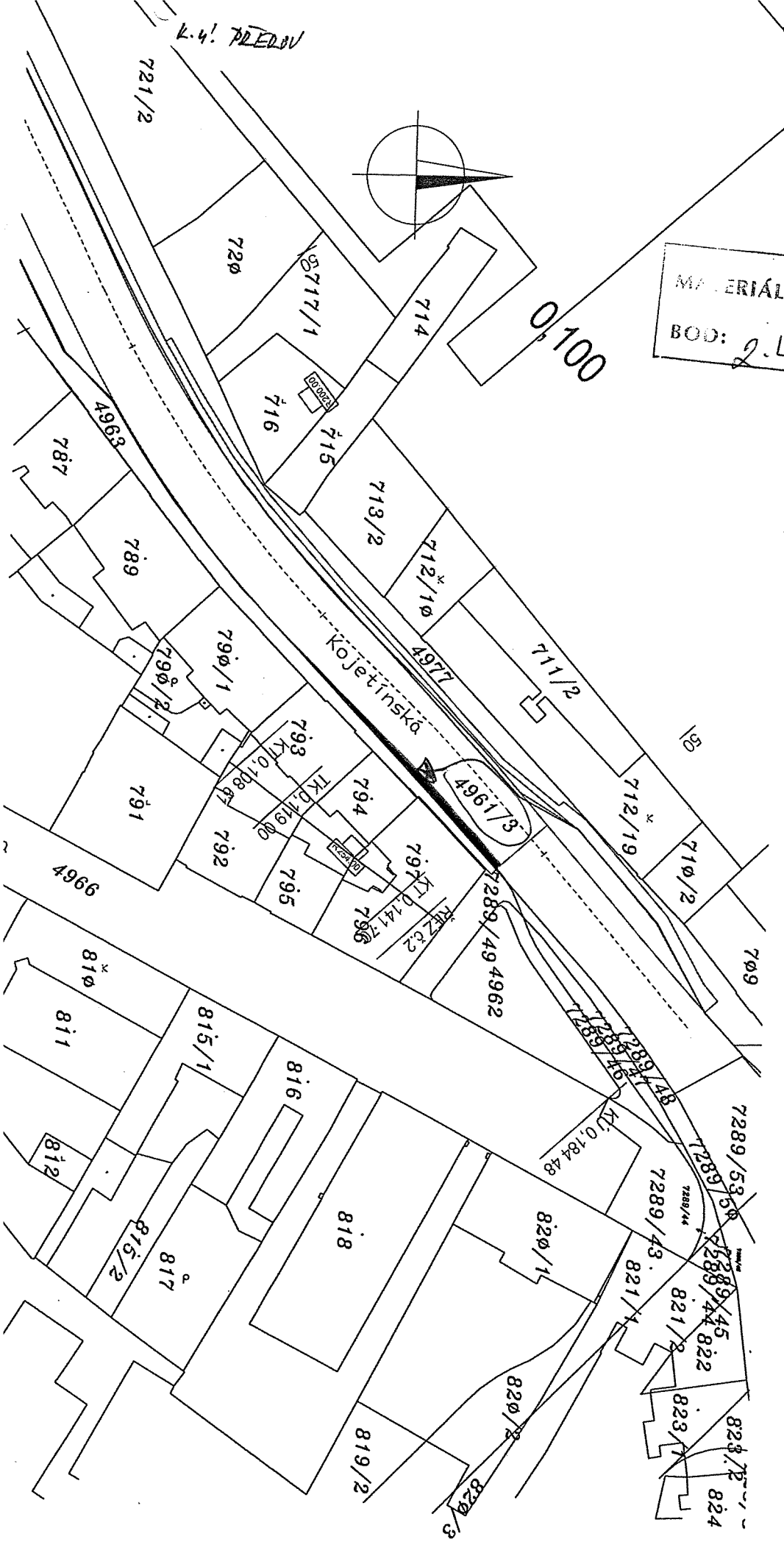

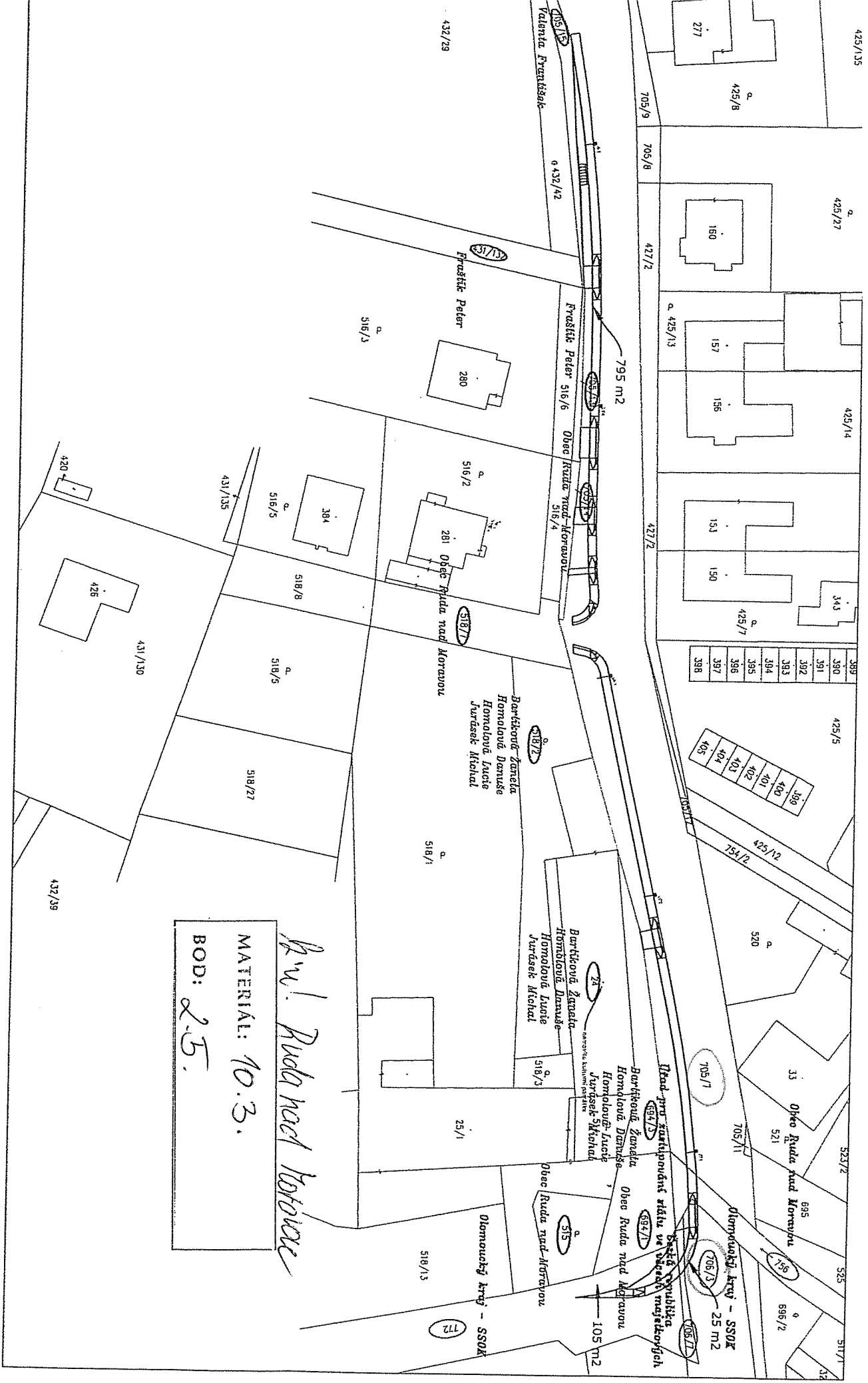

*Př. 1 Ruda nad Moravou*  
**MATERIAL: 10.3.**  
**BOD: 2.5.**

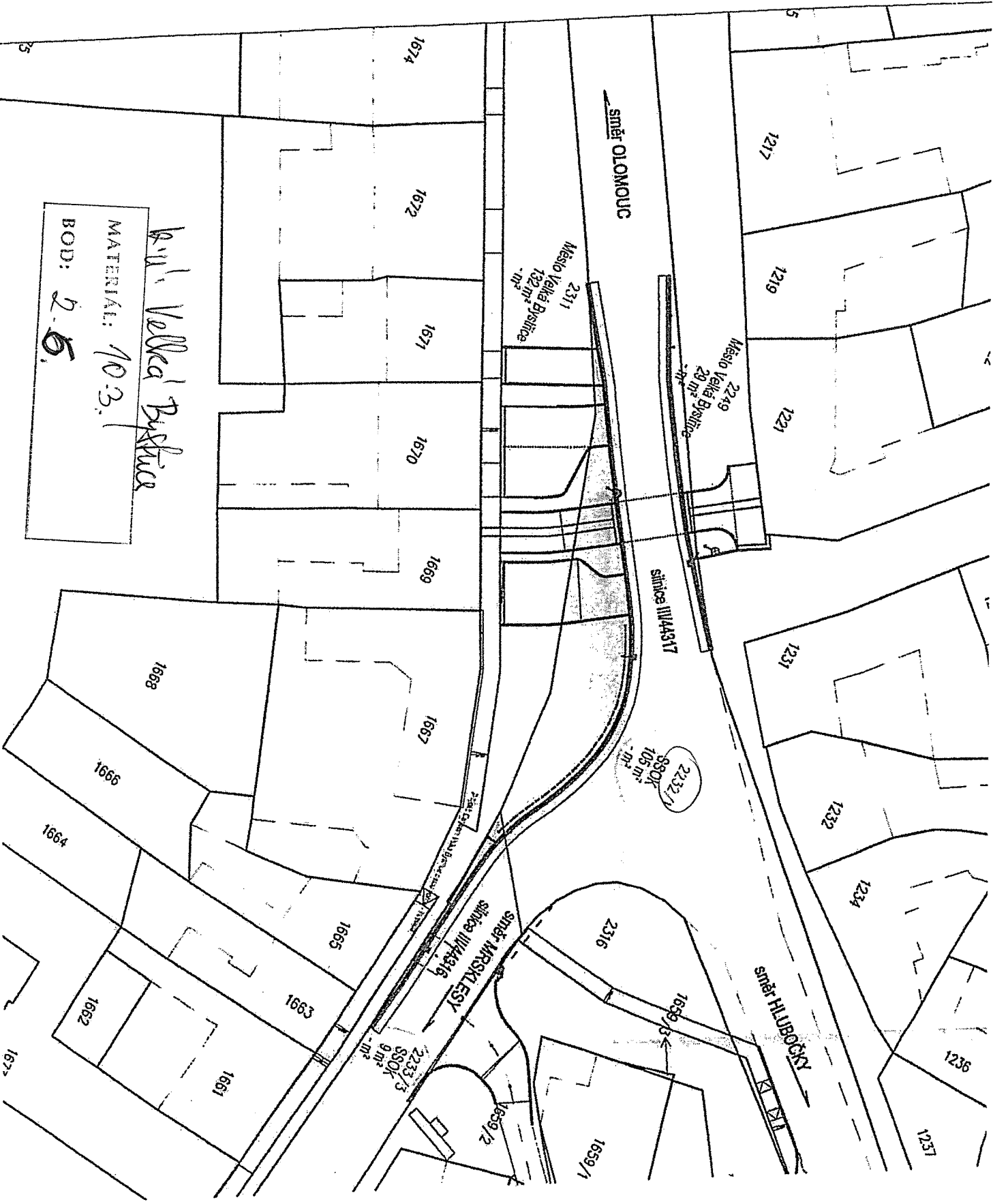

**POZEMK**  
 Město Velká Bys  
 29 m<sup>2</sup>  
 - m<sup>2</sup>

**LEGEND**  
 STAVEĚ

**VYŠKOVÝ SYSTÉM B. P. V.**  
**SOURADNICOVÝ SYSTÉM S**

VEDOUcí PROJEKTU	ZOOI
Ing. Linda SMÍTKALOVÁ	Ing.
ČKAIT 1201908	ČK
STAVEBNÍK	Město Velká Bysčice
KRAJ	OLOMOUCKÝ
AKCE	MIS

**ÚPRAVA KŘÍŽOVÍ**  
**PRO ZV**

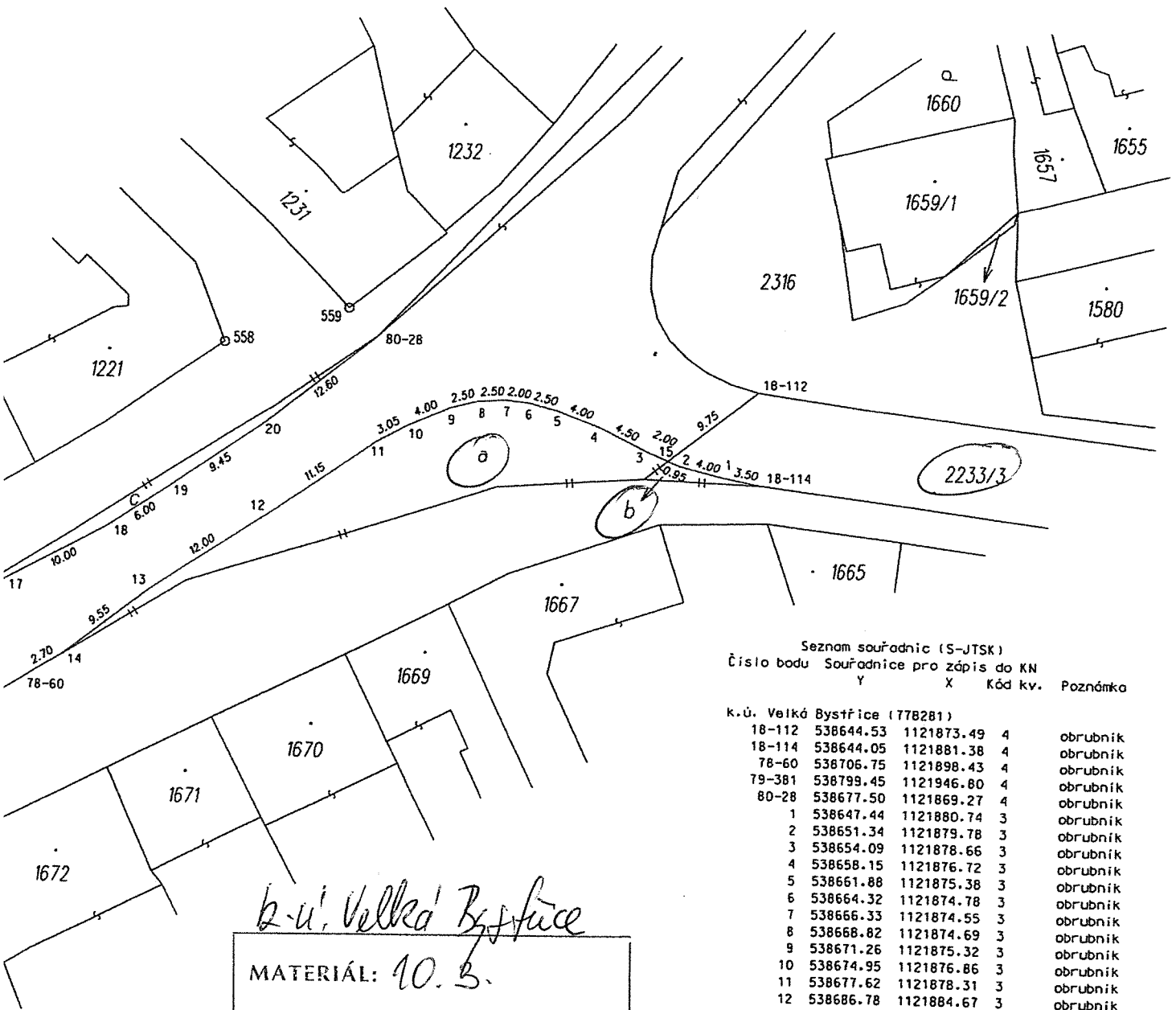

Seznam souřadnic (S-JTSK)  
Číslo bodu Souřadnice pro zápis do KN  
Y X Kód kv. Poznámka

k.ú. Velká Bystřice (778281)				Poznámka
18-112	538644.53	1121873.49	4	obrubník
18-114	538644.05	1121881.38	4	obrubník
78-60	538706.75	1121898.43	4	obrubník
79-381	538799.45	1121946.80	4	obrubník
80-28	538677.50	1121869.27	4	obrubník
1	538647.44	1121880.74	3	obrubník
2	538651.34	1121879.78	3	obrubník
3	538654.09	1121878.66	3	obrubník
4	538658.15	1121876.72	3	obrubník
5	538661.88	1121875.38	3	obrubník
6	538664.32	1121874.78	3	obrubník
7	538666.33	1121874.55	3	obrubník
8	538668.82	1121874.69	3	obrubník
9	538671.26	1121875.32	3	obrubník
10	538674.95	1121876.86	3	obrubník
11	538677.62	1121878.31	3	obrubník
12	538686.78	1121884.67	3	obrubník
13	538696.80	1121891.29	3	obrubník
14	538704.45	1121897.05	4	obrubník
15	538652.22	1121879.43	4	obrubník
17	538708.97	1121890.36	3	obrubník
18	538700.19	1121885.66	3	obrubník
19	538695.14	1121882.41	3	obrubník
20	538687.35	1121877.12	3	obrubník

k.ú. Velká Bystřice  
MATERIÁL: 10. B.  
BOD: 2.6.

GEOMETRICKÝ PLÁN  
pro

změnu hranic pozemků

Geometrický plán ověřené oprávněný zeměměřický inženýr:

Jméno, příjmení: Ing. Jan Jányš  
Číslo položky seznamu úředně oprávněných zeměměřických inženýrů: 1218/1995  
Dne: 20. února 2017 Číslo: 42/2017  
Náležitostně přesnost odpovídá právním předpisům.

Stejnopis ověřené oprávněný zeměměřický inženýr:

Jméno, příjmení: Ing. Jan Jányš  
Číslo položky seznamu úředně oprávněných zeměměřických inženýrů: 1218/1995  
Dne: 07-03-2017 Číslo: 042/2017

Katastrální úřad souhlasí se číslovaním parcel.

Tento stejnopis odpovídá geometrickému plánu v elektronické podobě uloženému v dokumentační databázi katastrálního úřadu.  
Ověření stejnopisu geometrického plánu v listinné podobě.

Vyhotovitel: Geodézie Urban s.r.o.  
Náměstí Družby 5, 783 61 Hlubočky  
mob. 728174550, 733697144  
IČ 03553540

Číslo plánu: 1727-7/2017

Okres: Olomouc

Obec: Velká Bystřice

Kat. území: Velká Bystřice

Mapový list: Olomouc 5-0/34,43

Dosavadním vlastníkům pozemků byla poskytnuta možnost seznámit se v ležetě s průběhem navrhovaných nových hranic, které byly označeny předepsaným způsobem: obrubníky

KÚ pro Olomoucký kraj  
KP Olomouc  
Ing. Jitka Kylarová  
PGP-489/2017-805  
2017.02.28 13:22:36 CET

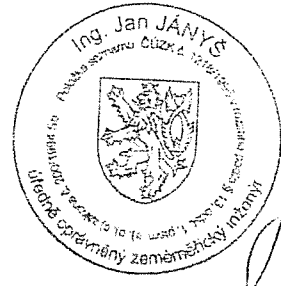



VÝKAZ DOSAVADNÍHO A NOVÉHO STAVU ÚDAJŮ KATASTRU NEMOVITOSTÍ

Dosavadní stav				Nový stav											
Označení pozemku parc. číslem	Výměro parcely		Druh pozemku Způsob využití	Označení pozemku parc. číslem	Výměro parcely		Druh pozemku Způsob využití	Typ stavby	Způsob využití	Zpis. určení výměr	Porovnání se stavem evidence právních vztahů				
	ha	m <sup>2</sup>			ha	m <sup>2</sup>					Díl přechází pozemku označeného v katastru nemovitosti	Číslo listu vlastnictví	Výměro dílu		Označení dílu
						ha	m <sup>2</sup>								
2232/1	1	16,27	ostat.pl. sínice	2232/1	1	13,44	ostat.pl. sínice			2	2232/1	2203	1	13,44	
2233/3		88,20	ostat.pl. sínice	2233/3		88,13	ostat.pl. sínice			2	2233/3	2203		88,13	
2249		17,13	ostat.pl. manipulační pl.	2249		17,67	ostat.pl. manipulační pl.			2	2232/1 2249	2203 10001		54 17,13	c celá
2311		26,04	ostat.pl. ostat.komunikače	2311		28,38	ostat.pl. ostat.komunikače			2	2232/1 2233/3 2311	2203 2203 10001		7 26,04	a b celá
	2	47,64			2	47,62								28,38	

\*1) Rozdíl -2 m2 vznikly zaokrouhlením výměr (bod 14.6 přílohy katastrální vyhlášky) u dosavadní parcely č.2232/1

Velká Bystřice

MATERIÁL: 40.3.

BOD: 2.6.

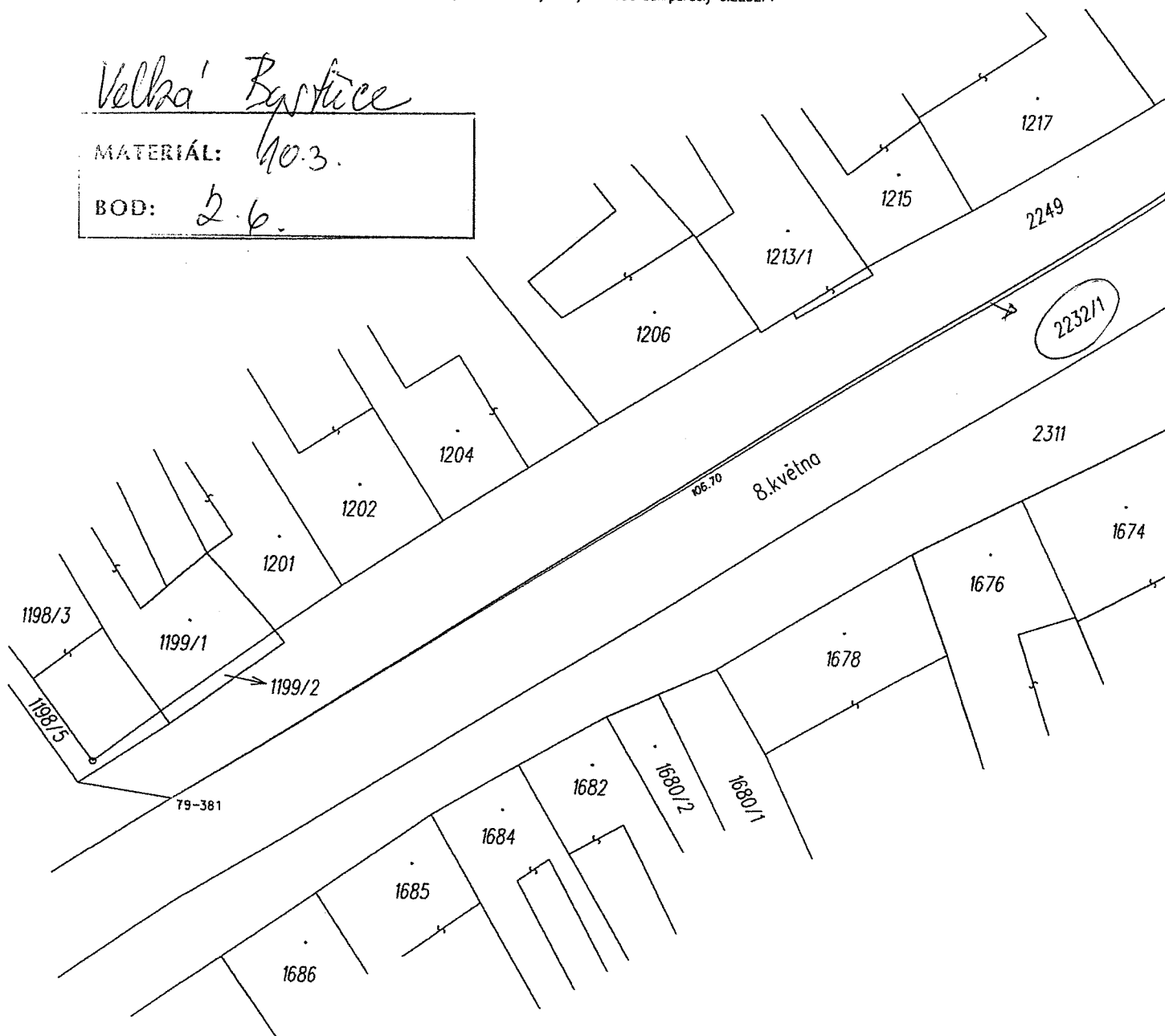

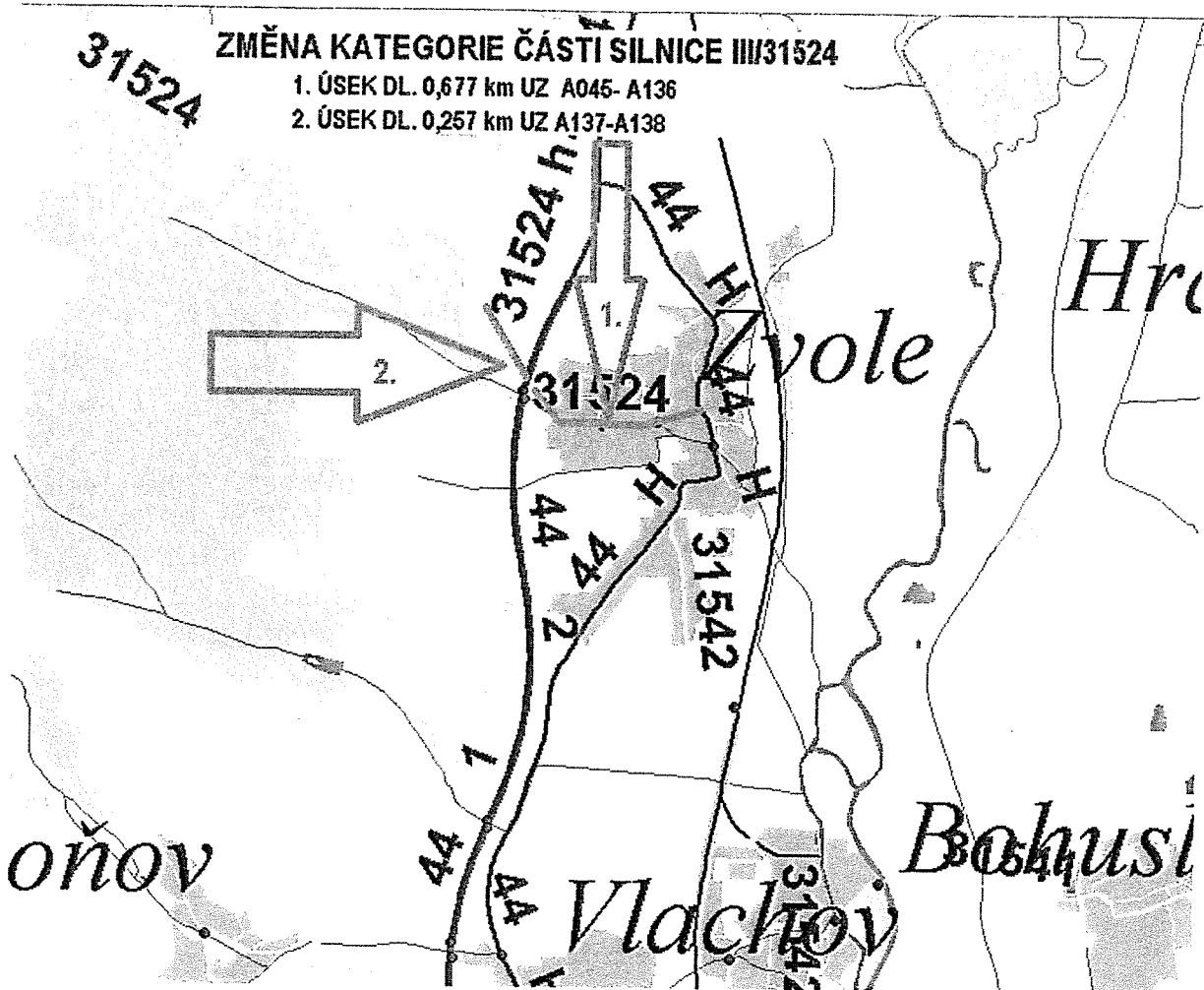

*h.w. Zvole u zábrěha*

MATERIÁL: 10.3.
BOD: 2.7.

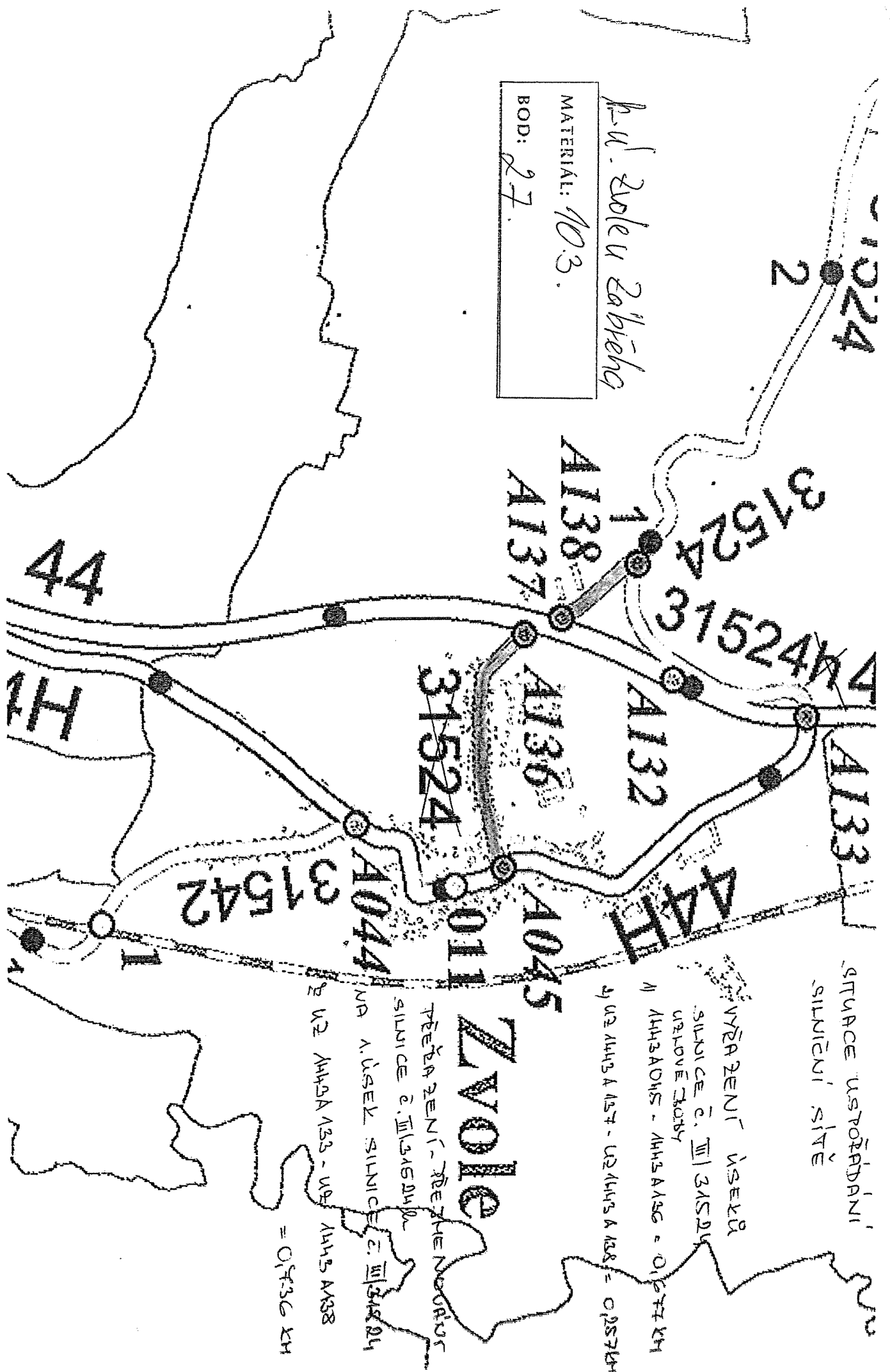

K. u. Zvole u Zabrěha  
 MATERIAL: 10.3.  
 BOD: 27.

STUPICE USTOŘADÁNÍ  
 SILNIČNÍ SÍŤ

VÝŘAZENÍ ÚSEKŮ  
 SILNIČNICE č. III/31524  
 ÚZKOVÉ ŽADBY  
 A1443 A045 - A1443 A136 = 0,577 km  
 A1443 A137 - A1443 A138 = 0,257 km

PŘEBRÁZENÍ - PŘEJME NOVÝM  
 SILNIČNICE č. III/31524  
 NA A. ÚSEK SILNIČNICE č. III/31524  
 z úz. A1443 A133 - úz. A1443 A138  
 = 0,736 km

# ZVOLE

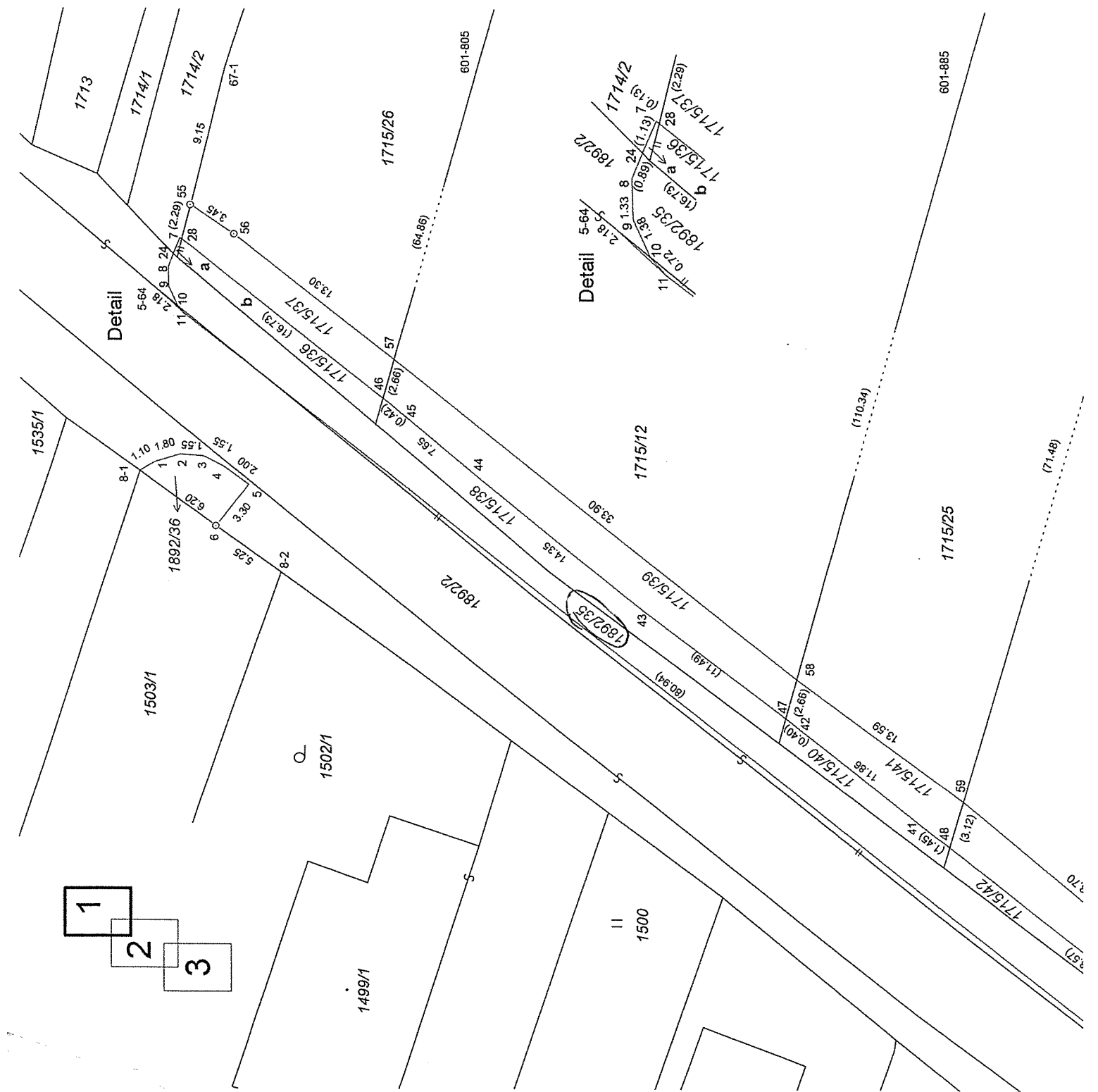

- 1
- 2
- 3

*but U by force*

MATERIAL: 10.3.
BOD: 2.9.

1  
2  
3

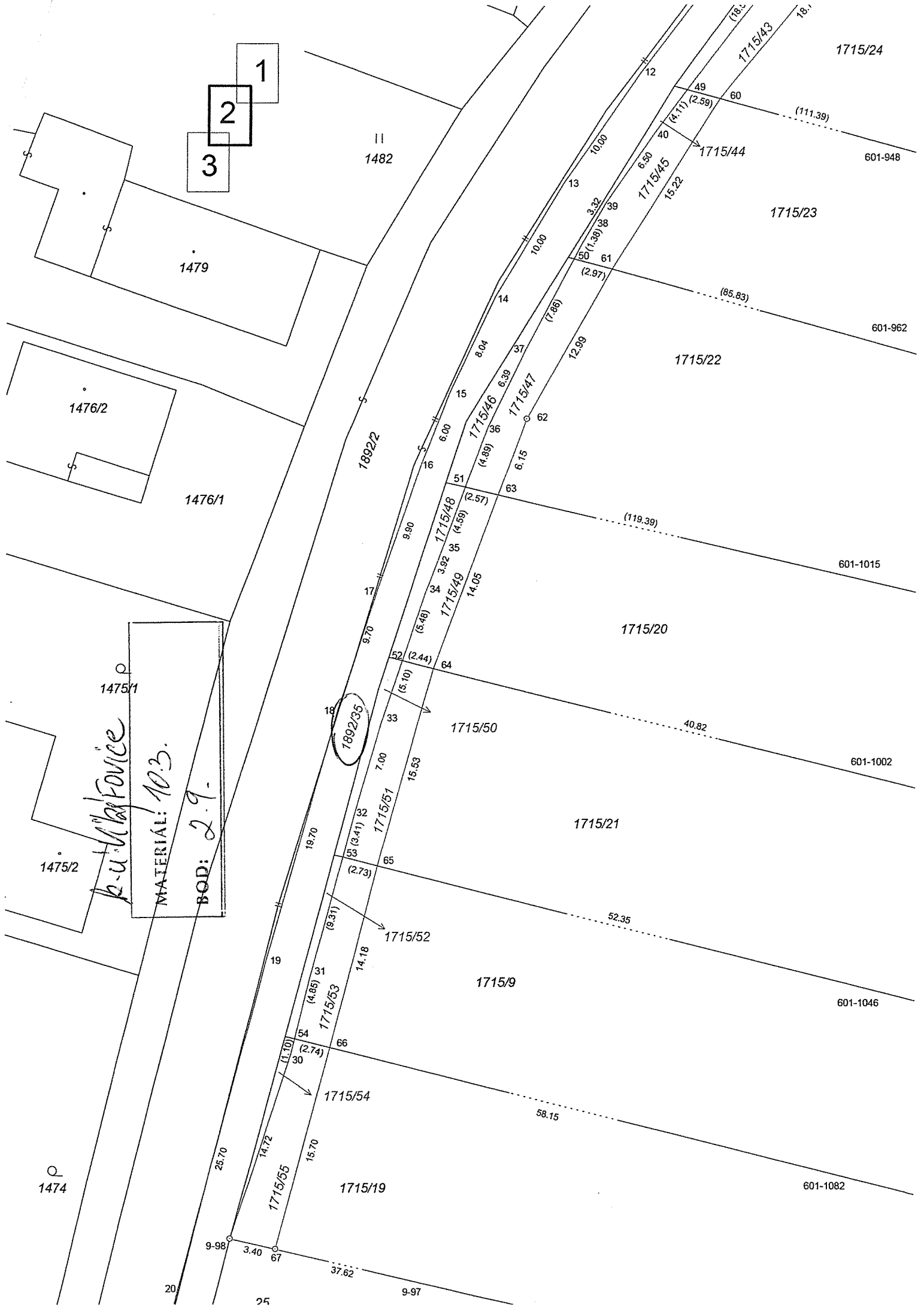

K. U. M. F. O. V. I. C. E  
MATERIAL: 10.3.  
BOD: 2.9.

1892/35

1474

1715/24

1715/23

1715/22

1715/20

1715/21

1715/9

1715/19

601-948

601-962

601-1015

601-1002

601-1046

601-1082

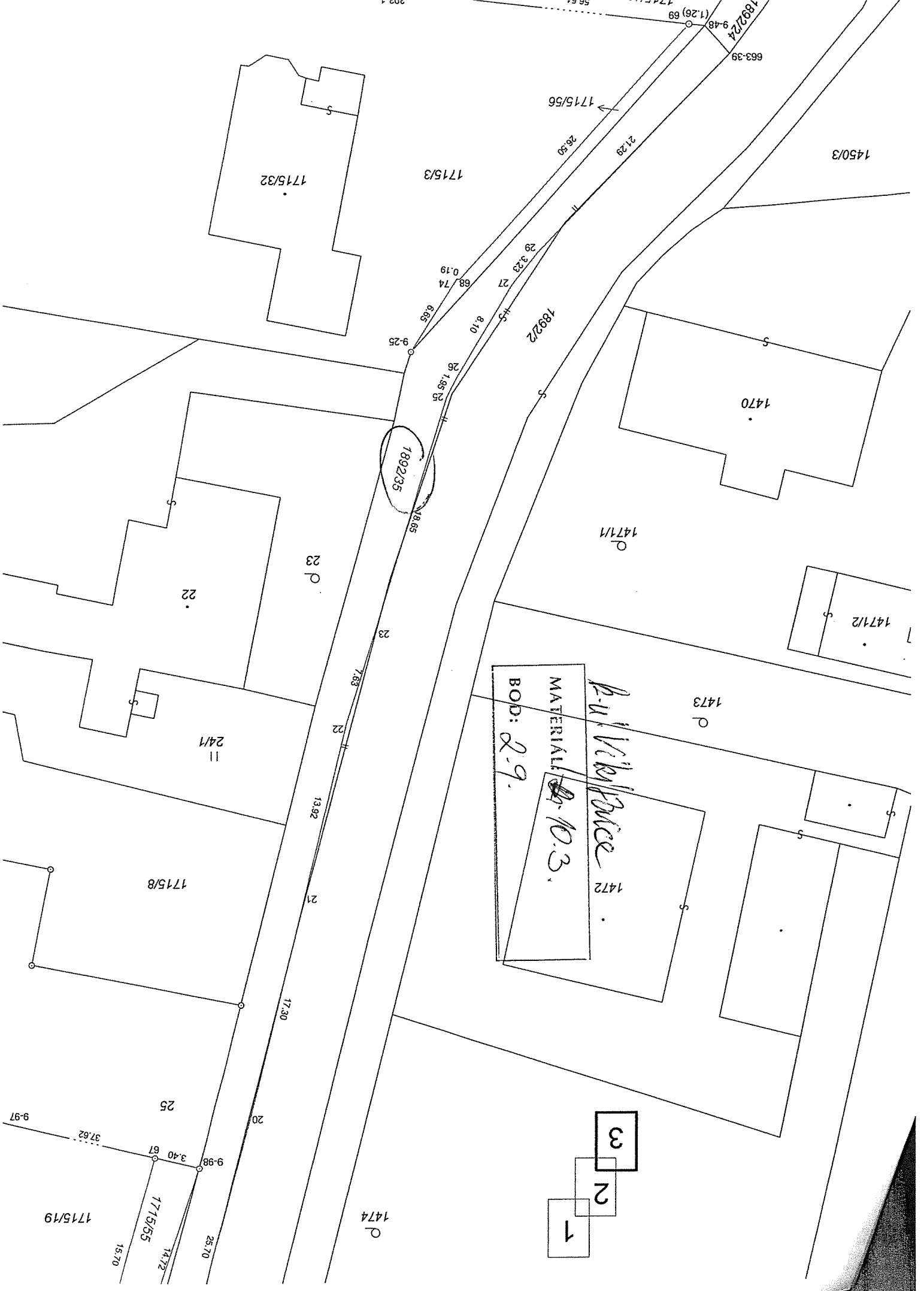

*B.V. Mill Price*  
MATERIAL @ 10.3.  
BOD: 2.9.

- 3
- 2
- 1

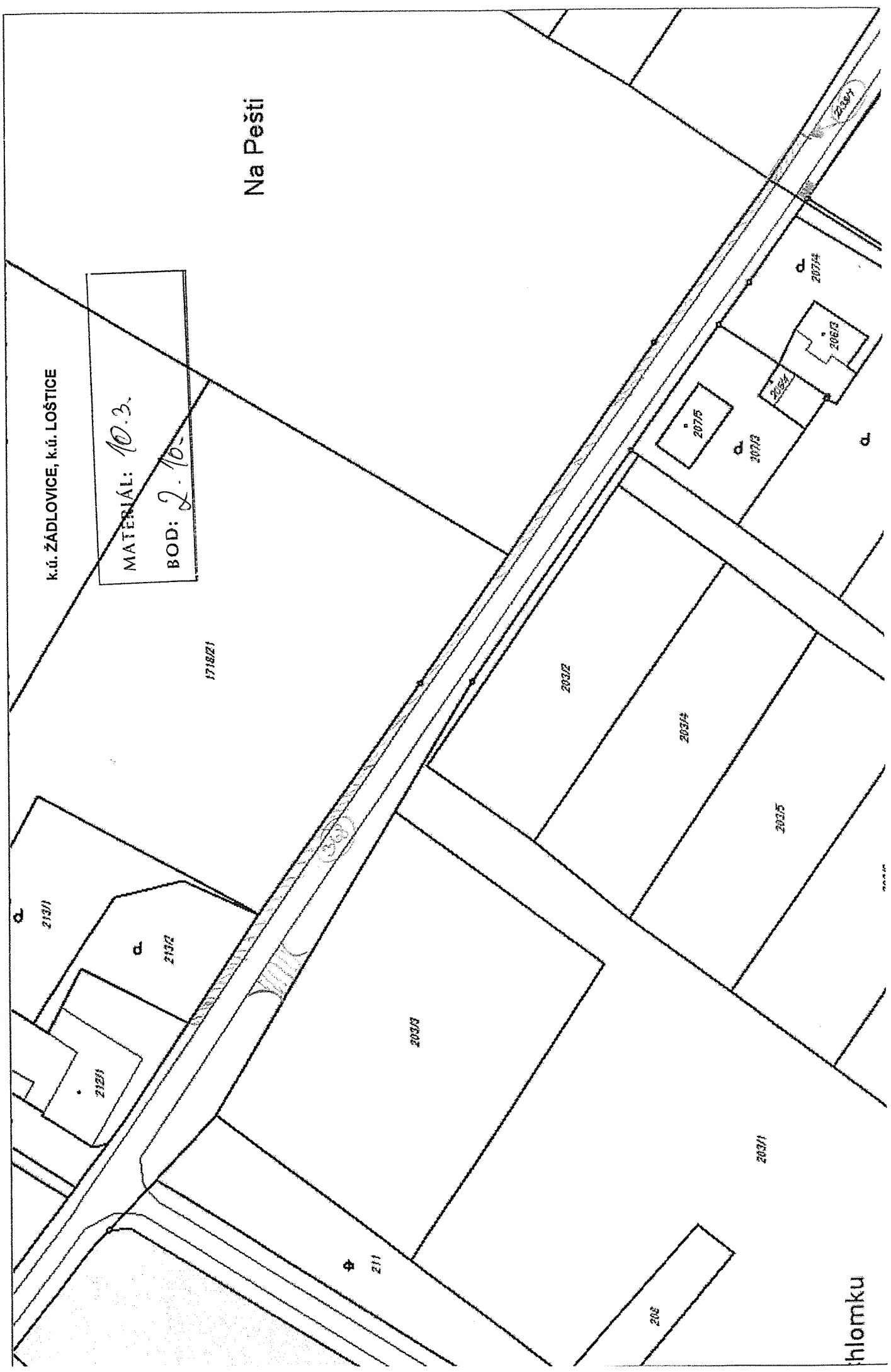

hlomku

	Zodp.projektant	Ing.arch. Petr Malý	IČO	11569735	
	Projektant profesí	Ing.Libuše Kujová	Datum	11/2016	
		Ing.Pavel Dudík, Ing.Zdeněk Rozsypal	Stupeň	DUR	
	Autor studie	Ing.arch. Petr Malý			
Investor:	Město Loštice	Místo:	k.ú.: Žádlovice, Loštice	Kraj:	Olomoucký
Akce:	RD v Městě Loštice, lokalita K Pešti Veřejná prostranství pro DI a TI		Část:	Č.paré:	
Obsah:	SITUACE PŘEVODU POZEMKŮ OLOMOUCKÉHO KRAJE NA MĚSTO LOŠTICE		Měřítko:	1: 500	



PLOCHY K PŘEVODU POZEMKŮ



HRANICE KATASTRÁLNÍCH ÚZEMÍ

CELKOVÝ ZÁBOR ZPF - 4910m<sup>2</sup>

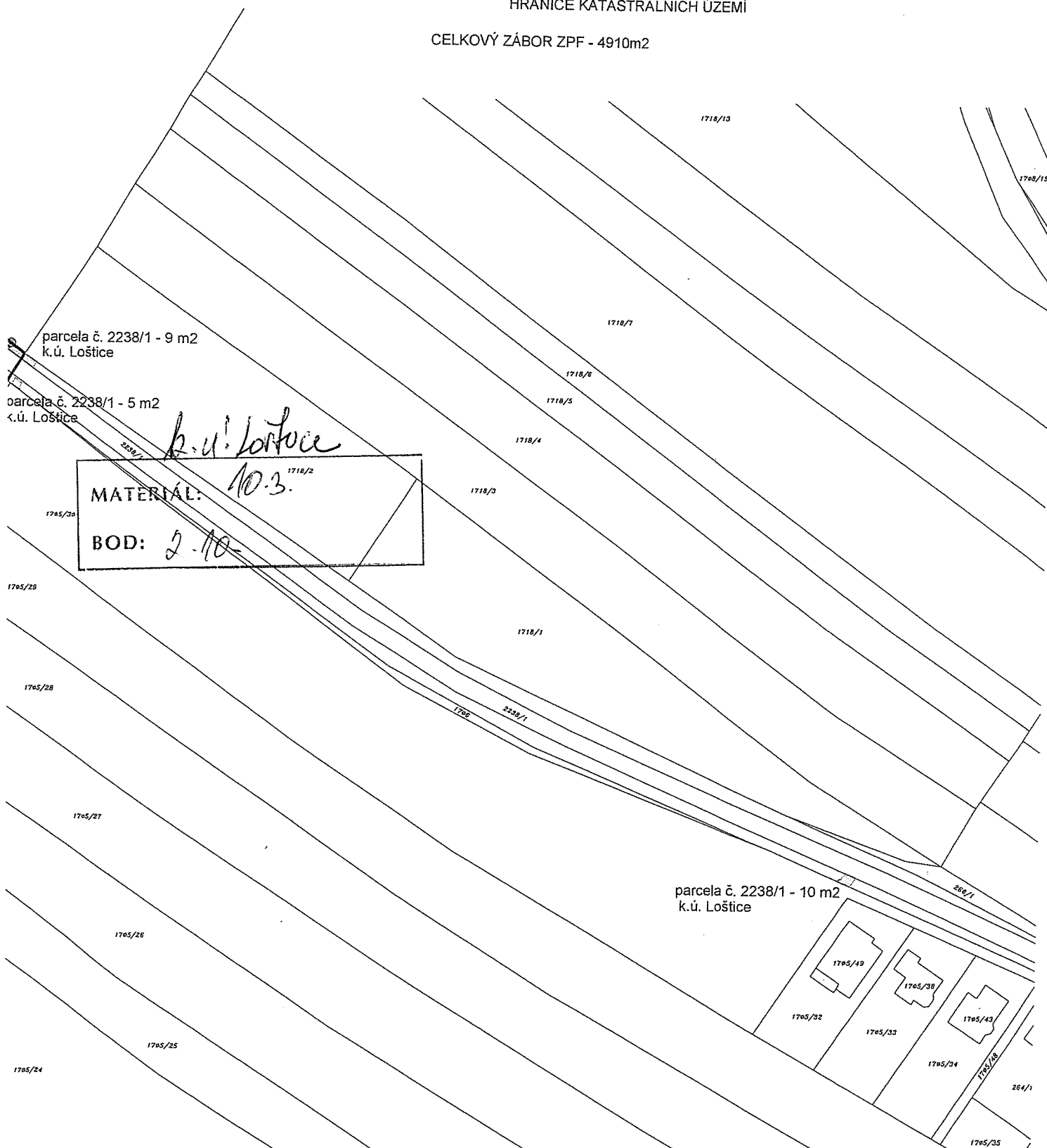



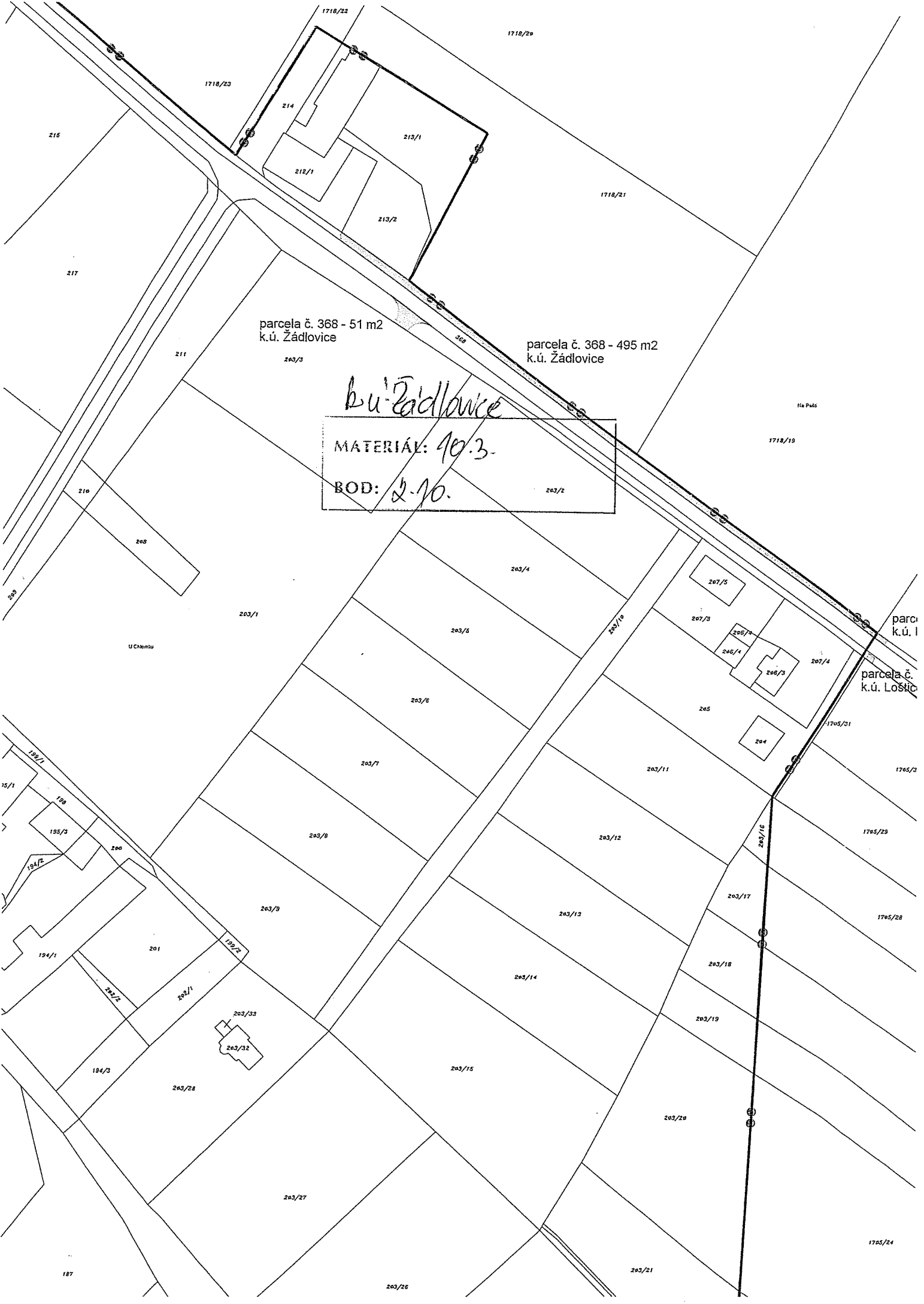

parc. č. 368 - 51 m2  
k.ú. Žádlovice

parc. č. 368 - 495 m2  
k.ú. Žádlovice

*k.ú. Žádlovice*  
MATERIÁL: 90.3.  
BOD: 2.70.

U Černošů

Na Pátě

parc. k.ú. I  
parc. č. k.ú. Loštice

*Kul. Kojetín*  
**MATERIÁL: 110.3.**  
**BOD: 2.11-**

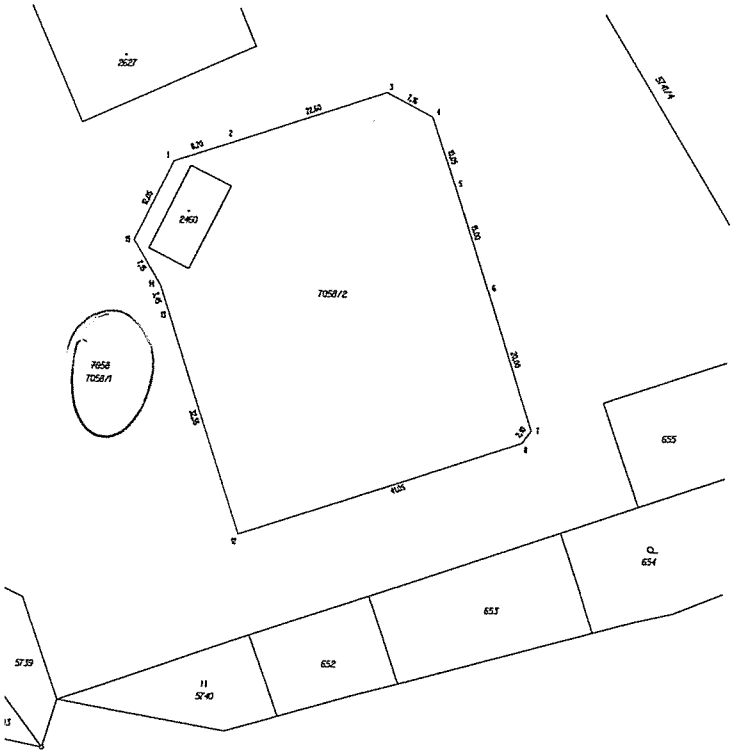

VÝKAZ DOSAVADNÍHO A NOVÉHO STAVU ÚDAJŮ KATASTRU NEMOVITOSTÍ															
Označení pozemku parc. číslem	Výměra parcely		Označení pozemku parc. číslem	Výměra parcely		Druh pozemku		Typ stavby		Převodní listy a stavení evidencí právních vztahů					
	ha	m <sup>2</sup>		ha	m <sup>2</sup>	Způsob využití	Způsob využití	Číslo katastr. listu	Výměra dílu		Označení dílu				
	Způsob využití			Způsob využití		Způsob využití		Číslo katastr. listu	ha	m <sup>2</sup>					
7058	1	43	05	ostatní pl.	7058/1	1	22	14	ostatní pl.	2	7058	3492	1	22	14
				sportovní pl.	7058/2			20	90	ostatní pl.	2	7058	3492		
*1)	1	43	05			1	43	04							

\*1) Rozdíly v součtu výměr v důsledku zaokrouhlení číselné určených výměr parcel podle odst.14.6 a) přílohy katastrální vyhlášky.

**Seznam souřadnic (S-JTSK)**

Číslo bodu	Souřadnice pro zápis do KN			Kód kvality	Poznámka
	Y	X			
1	546247,08	1148910,04		3	sloupek plotu
2	546238,32	1148907,45		3	sloupek plotu
3	546217,92	1148900,17		3	sloupek plotu
4	546211,52	1148903,40		3	sloupek plotu
5	546208,18	1148912,89		3	zídka
6	546203,35	1148927,09		3	zídka
7	546197,06	1148946,07		3	sloupek plotu
8	546198,33	1148947,76		3	sloupek plotu
12	546237,17	1148961,02		3	sloupek plotu
13	546247,54	1148930,18		3	sloupek plotu
14	546248,64	1148926,93		3	sloupek plotu
15	546252,41	1148920,85		3	sloupek plotu

GEOMETRICKÝ PLÁN pro rozdělení pozemku	Geometrický plán ověřil odborný zednářský inženýr: Jméno příjmení: <i>Ing. Ivan Jabůrek</i>	Stavění ověřil odborný zednářský inženýr: Jméno příjmení:
Číslo pořady stavby ověřených zeměměřičských měření: 1833/99	Číslo pořady stavby ověřených zeměměřičských měření: 24.02.2017	Číslo katastr. listu: 103/2017
Číslo plánu: 2355-10/2017	Okres: Píseň	Obec: Kojetín
Mapový list: KomBr 8414.23	Katastrální úřad souhlasí s číslováním parcel.	

P.č. 403B

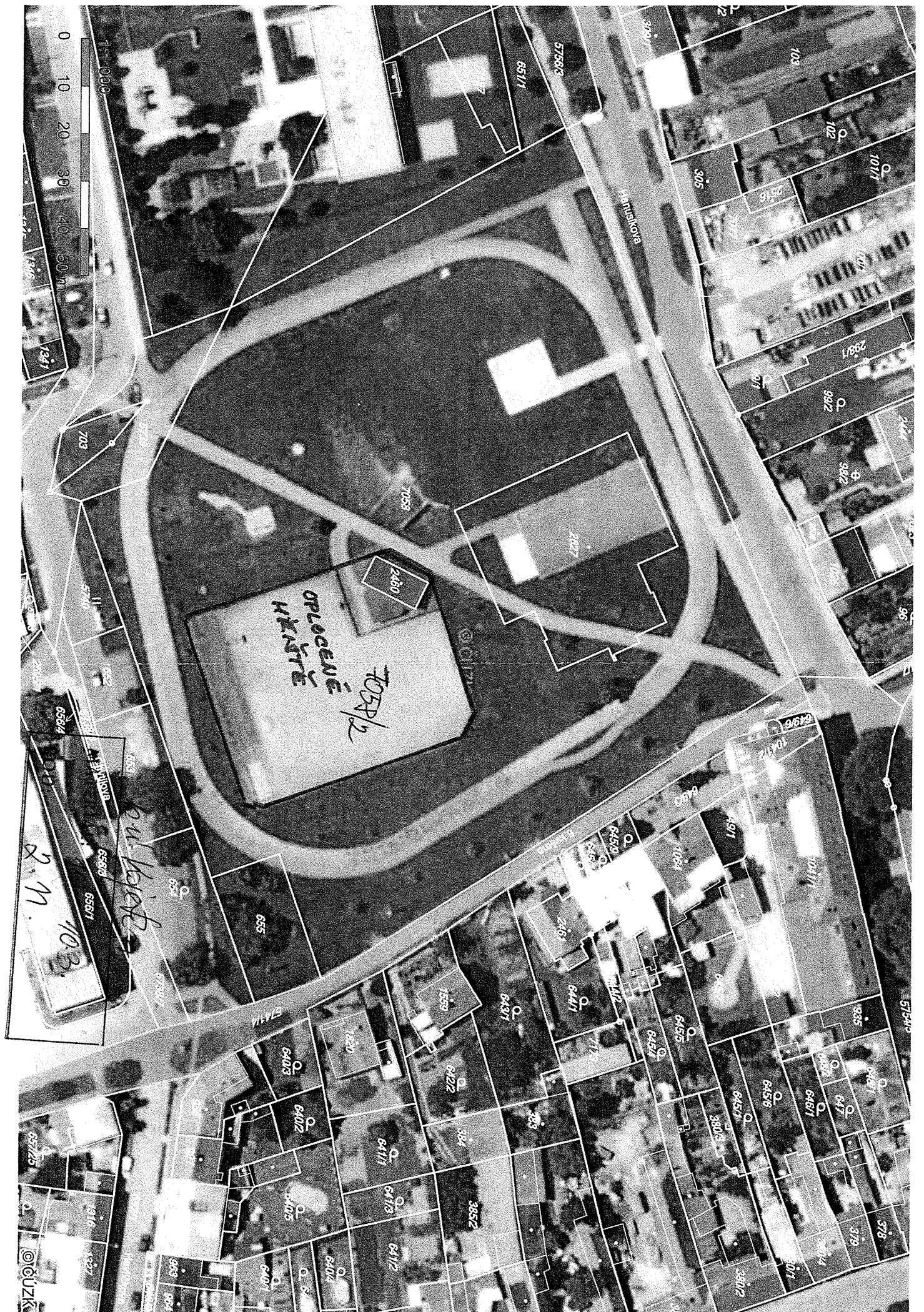

*outlet*

*2. 11. 103.*

OPLOČENÉ  
MĚSTĚ  
703P/2

2460

7053

2827

Mantulskaya

57314

Mantulskaya

0 10 20 30 40 50 m

©ČÚZK

k.u. Chomoutov

MATERIÁL: 10.3.  
 BOD: 2.18.

KATASTRÁLNÍ SITUÁČNÍ VÝKRES - M 1:250

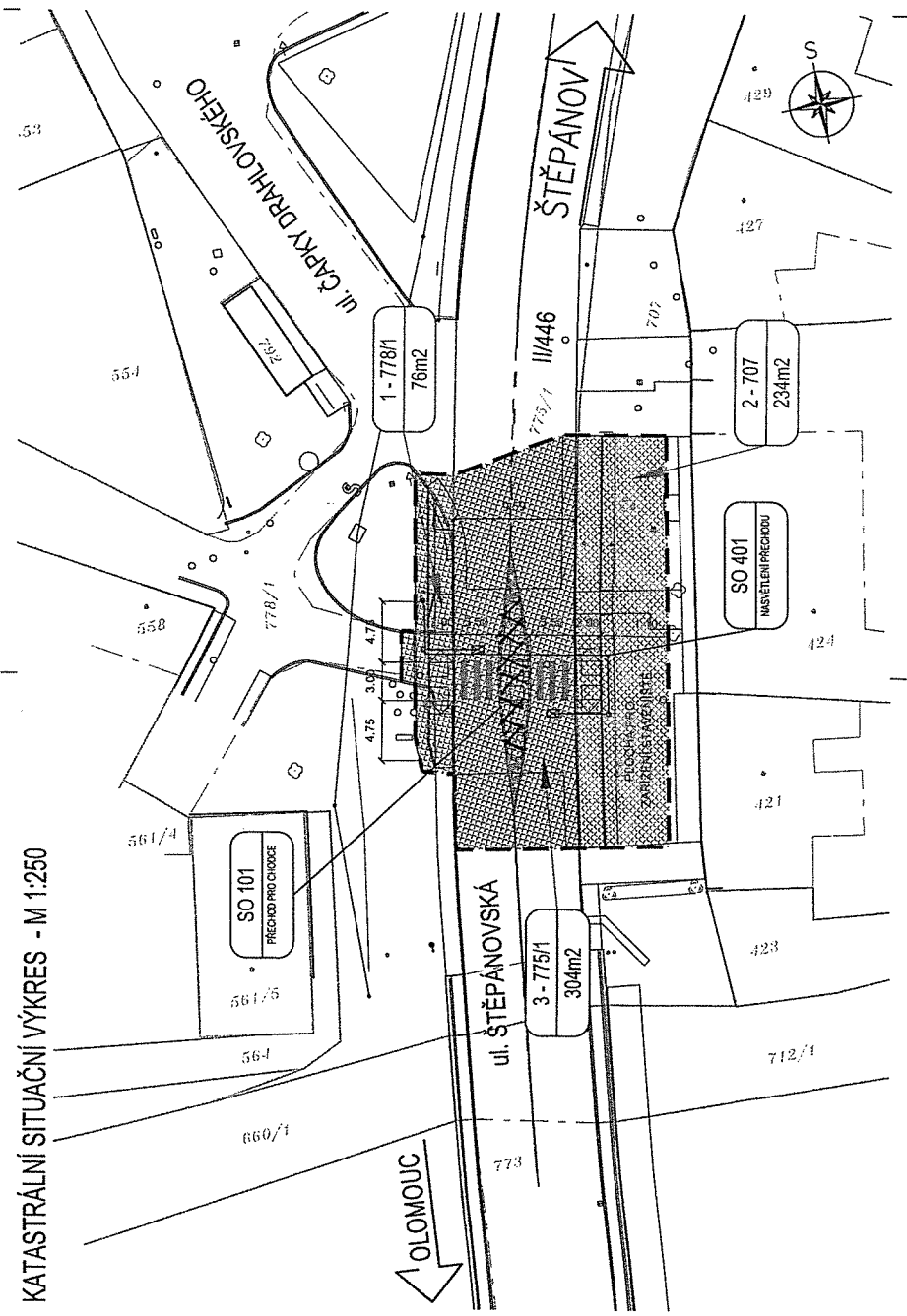

- LEGENDA NOVÝCH INŽENÝRSKÝCH SÍTÍ:**  
 - nové vedení a lampy veřejného osvětlení (SO 401)
- LEGENDA KATASTRU NEMOVITOSTÍ:**  
 - hranice katastrálních území  
 - hranice parcel katastru nemovitostí  
 - vnitřní kresba/slučky  
 - číslo parcely katastru nemovitostí  
 - hranice obvodů stavyby
- (Symbol: rectangle with rounded corners)  
 - zборы dočasné na pozemcích ve vlastnictví Statutárního města Olomouce
- (Symbol: rectangle with rounded corners)  
 - zборы dočasné na pozemcích ve vlastnictví Olomoucké kroje

SEZNAM OBJEKTŮ:  
 SO 101 Přechod pro chodce  
 SO 401 Nasvětlení přechodu

SOŠADNÝ SYSTÉM S-ITX  
 VÝKRYV SYSTÉM BAK

ODPovědní projektant:	ING. ZDENĚK KADLÍČEK	ODPovědní inženýr objektování:	(Signature)
ODPovědní projektant SO, PS:	ING. ZDENĚK KADLÍČEK	Projektant:	(Signature)
Navrhli, vypracovali:	ING. TOMÁŠ LYBEK	Projektant:	(Signature)
Kontrola, pořadatel:	ING. TOMÁŠ LYBEK	Projektant:	(Signature)
Kontroloval:	ING. ZDENĚK KADLÍČEK	Projektant:	(Signature)
Kraj:	OLOMOUCKÝ	Obec:	STATUTÁRNÍ MĚSTO OLOMOUČ
Investor:	STATUTÁRNÍ MĚSTO OLOMOUČ, OHPR/SO0001742/01/0/BH	Datum:	8/2018
Ánec:		Měřítko:	1:250
		Formát:	A x A4
		Znak úslo:	1004710
		Část dokumentace:	C
		Seš. soupravy (sč. pr. l. listy):	4

CHOMOUTOV - ŠTĚPÁNOVSKÁ  
 - PŘECHOD PRO PĚŠÍ

KATASTRÁLNÍ SITUÁČNÍ VÝKRES



K. u. l. Domarčice

MATERIÁL: 40.3  
BOD: 2 13

VÝEVĚ

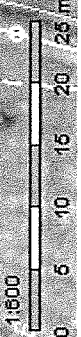



VĚTV D2

Ku' Domazlice

MATERIÁL: 10.3.  
BOD: 2. 13.

1:925



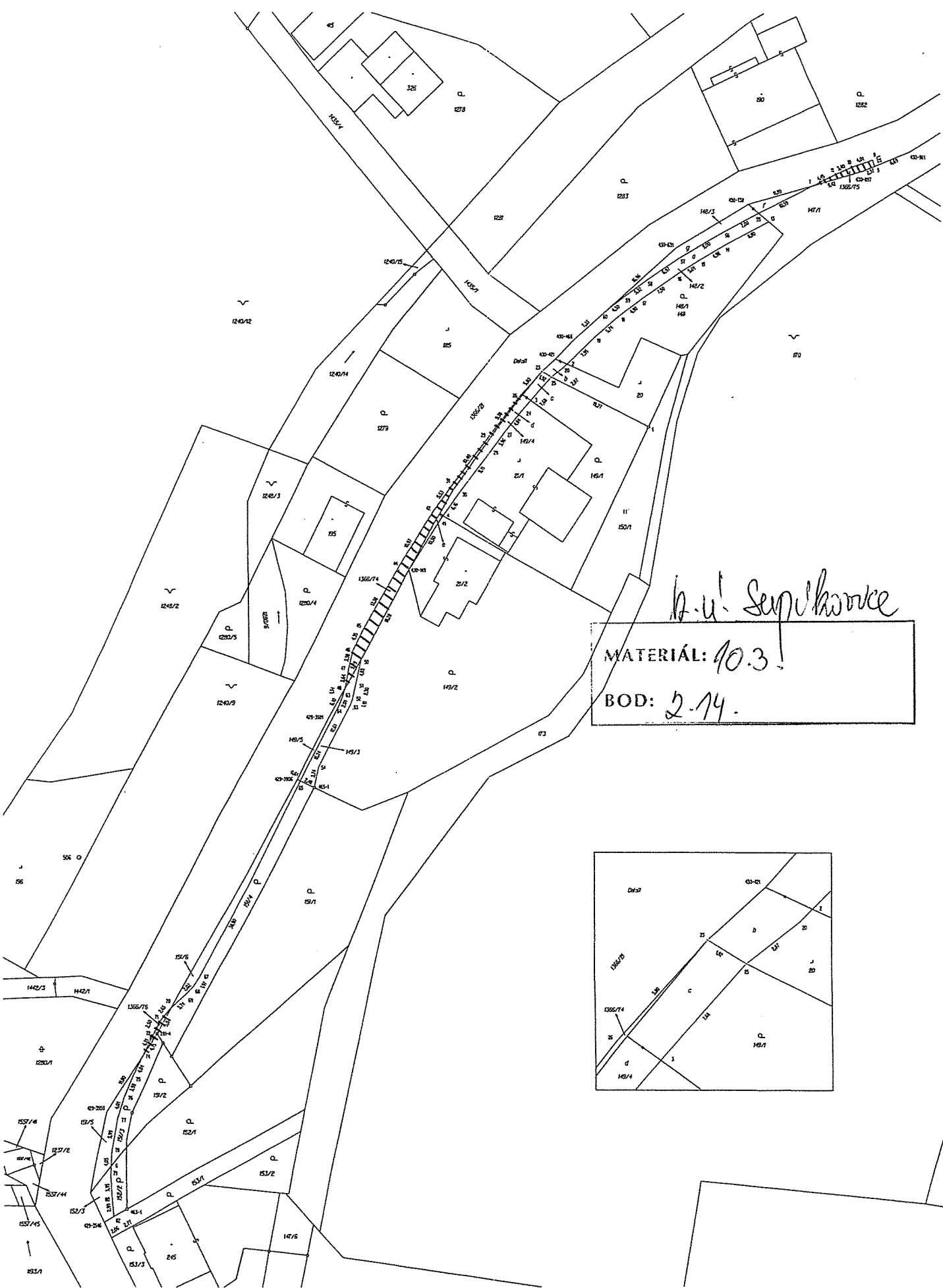

*h.u. Sepikove*

MATERIÁL: 10.3!  
 BOD: 2.14.

