

Postovní body převzaty, jejich počet je 265.

Handwritten: P. Závěrečná zpráva
č. j. 2003/338/111-1103-2

A
B
C

Handwritten: k.ú. Postřelůvek

MATERIÁL: 21.2.
BOD: 2.3.

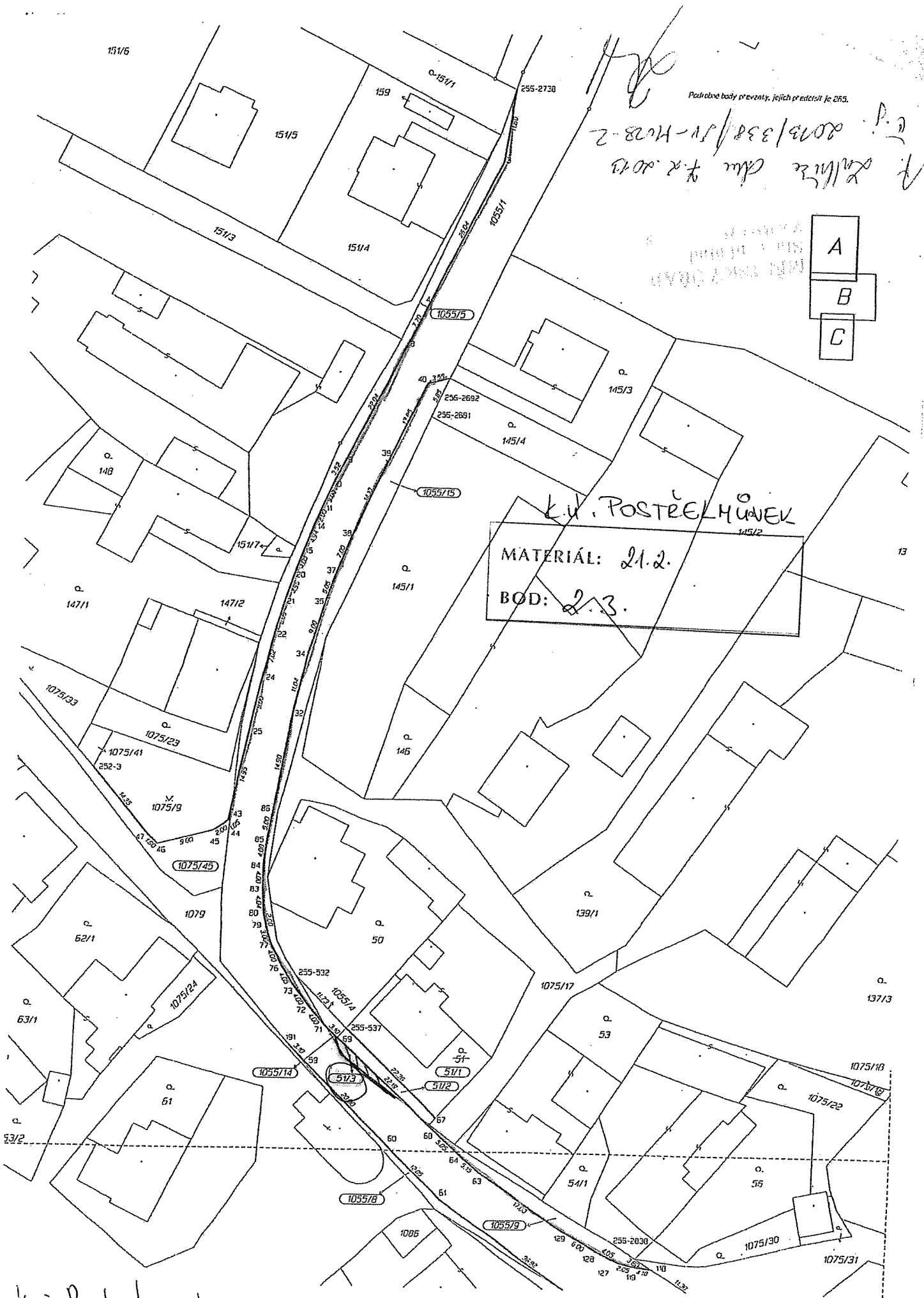

Handwritten: k.ú. Postřelůvek

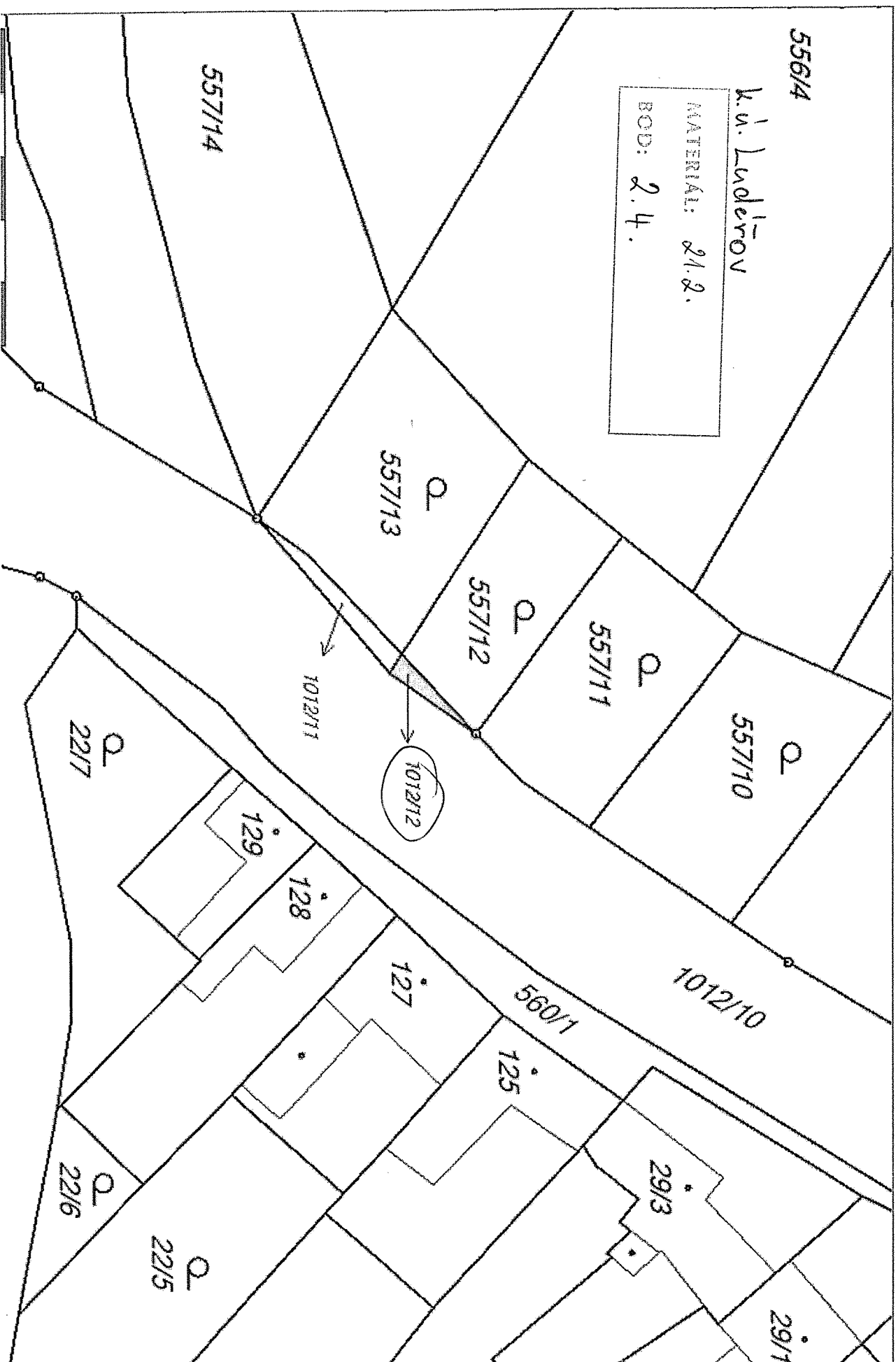

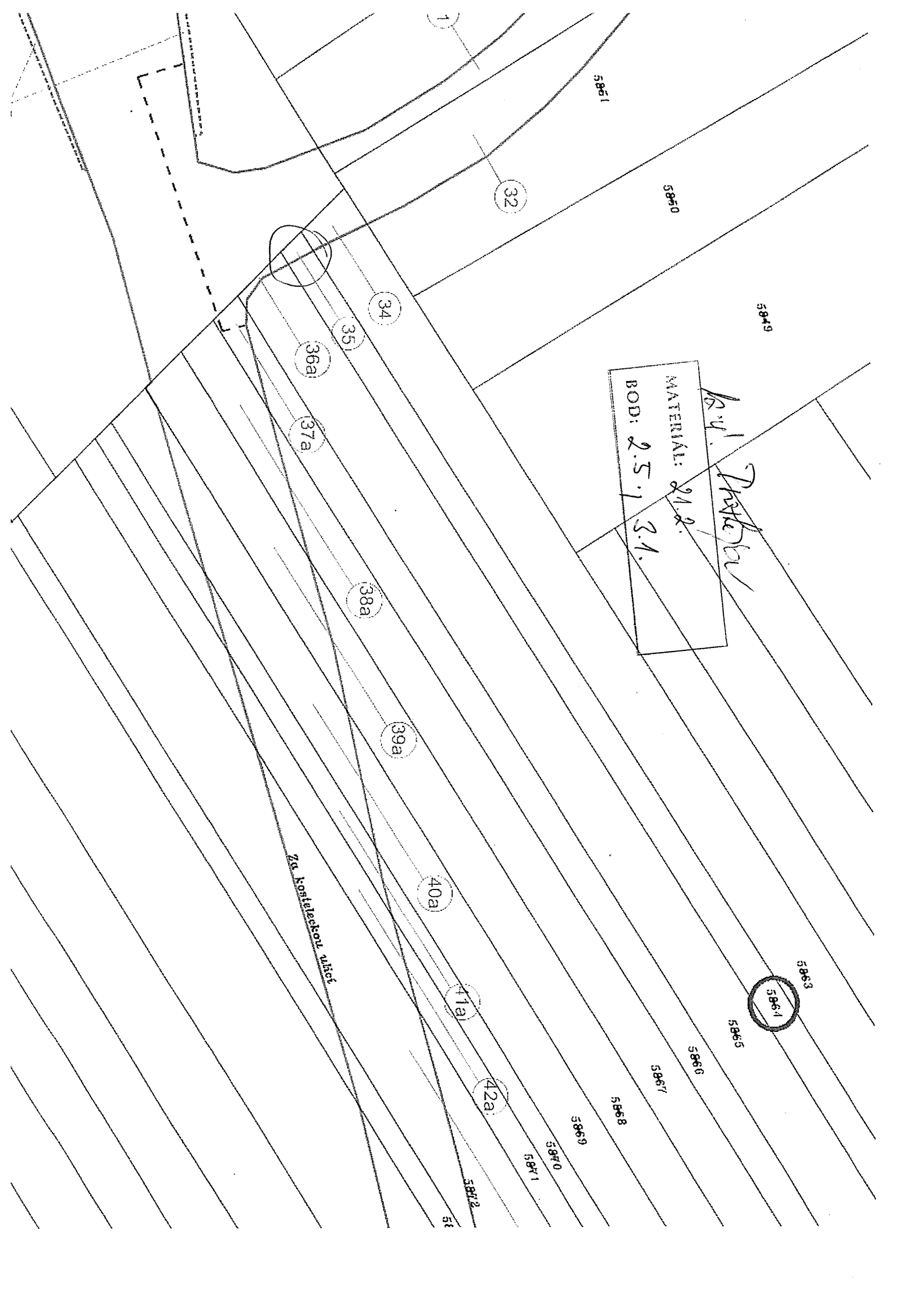

MATERIÁL: 21.2.
BOD: 2.5.1 3.1.

Ing. J. Prokeš

Za křižovatkou ulic

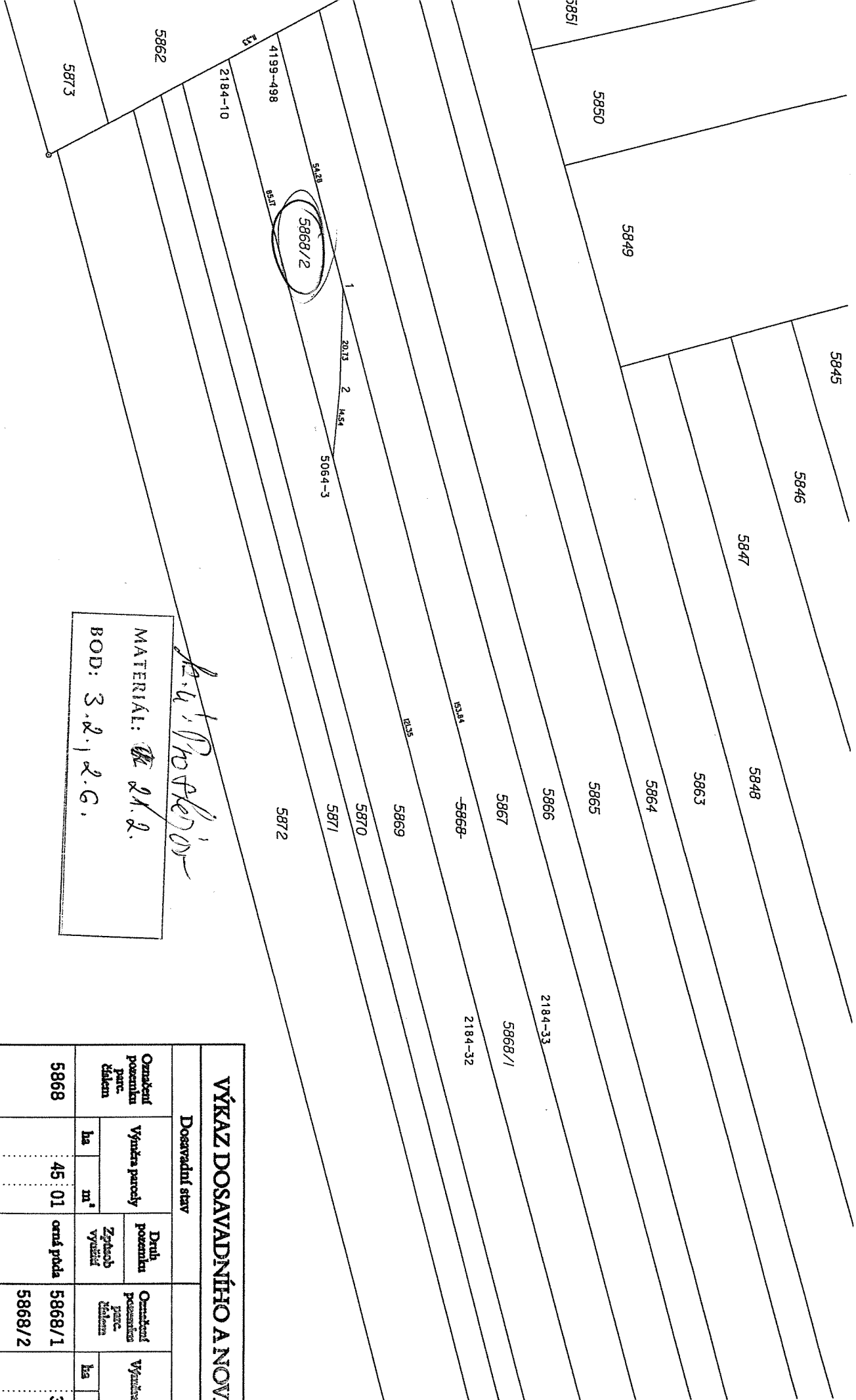

MATERIAL: *2.1.2.*
 BOD: 3.2.1.2.G.

Parcelní číslo podle katastru nemovitostí		Kód BPEJ	Výměra		BPEJ na dílu parcely	Parcelní číslo podle katastru nemovitostí		Kód BPEJ	Výměra		BPEJ na dílu parcely
ha	m ²		ha	m ²		ha	m ²		ha	m ²	
Výkaz údajů o bonitovaných půdně ekologických jednotkách (BPEJ) k parcelám nového stavu											

VÝKAZ DOSAVADNÍHO A NOVÉHO STAVU

Označení pozemku parc. číslem	Výměra parcely		Druh pozemku	Označení pozemku parc. číslem	Výměra
	ha	m ²			
5868	45	01	orná půda	5868/1	3
				5868/2	
				5868/3	
	45	01			4

h. u. Prostějov

MATERIAL: 21.2.
BOD: 3.2, 2.6.

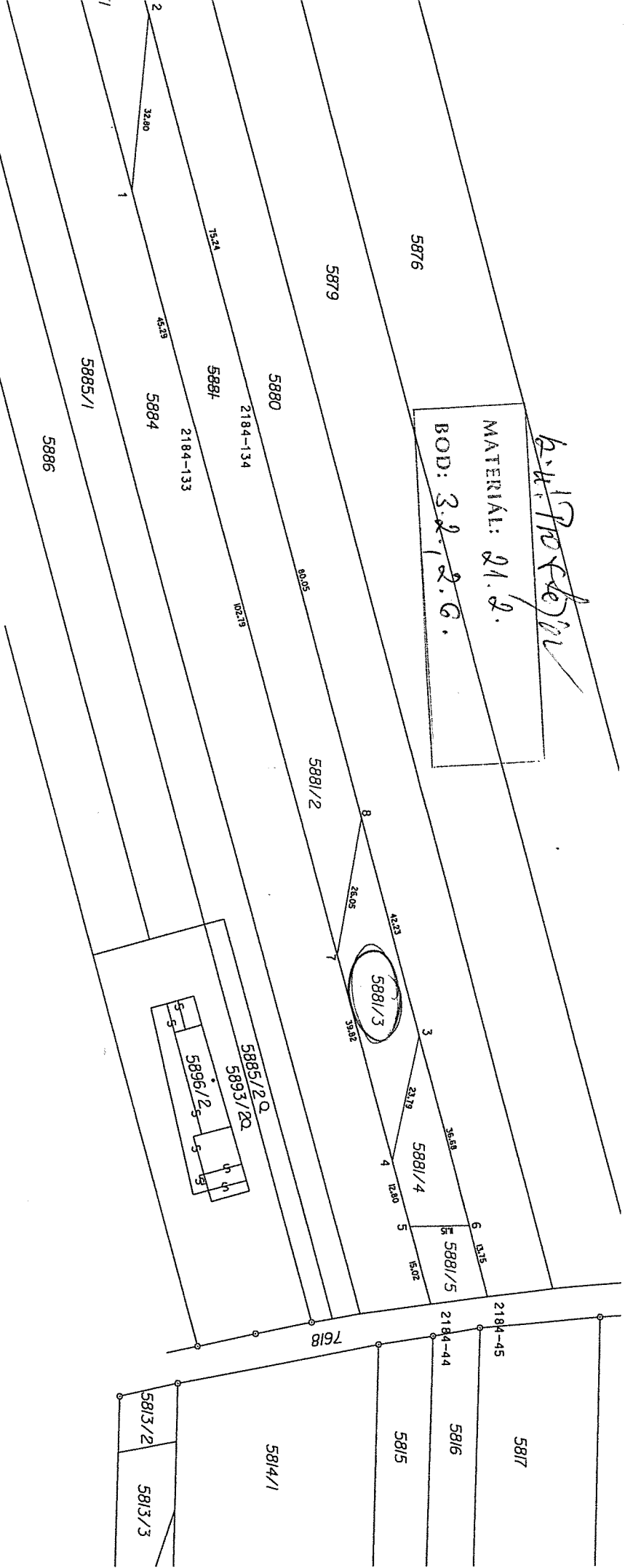

GEOMETRICKÝ PĀN PRO rozdělení pozemků

Vyhovitel
IČO 63480999
GEODETIKA a.s., Sportovní 1, Prostějov
tel. 582 330 238

Číslo plánu: 6050-690/2017

Okres: Prostějov

Obec: Prostějov

Kat. území: Prostějov

Mapový list: Prostějov 3-6/12

Dosařování vstřední pozemků byla poskytnuta možností
seznámit se v terénu s průběhem navržených nových hranic,
které byly označeny předepsaným způsobem.
dokonce dle bodů 8 91 odst.5 Vyhlášky č.357/2013 Sb.

Geometrický plán ověřil státní operativní zeměměřičský úřad: Jméno, příjmení: Ing. Dušan Vystavěl	Státní operativní zeměměřičský úřad: Jméno, příjmení:
Číslo poločky seznamu úředně operativních zeměměřičských úřadů: 65/1995	Číslo poločky seznamu úředně operativních zeměměřičských úřadů:
Dne: 13.9.2017 Číslo: 729/2017	Dne: Číslo:
Návrhovaní a předané odpovědi předání předání.	Průběh řešení odpovědí geometrického plánu v elektronické podobě uzavřen v úřadovně územního úřadu
Kešrotář dle soupisu a odškrtnutí parcel.	Ověřil státní operativní zeměměřičský úřad v úřední podobě.

KÚ pro Olomoucký kraj
KP Prostějov
Ing. Jaromír Šašínska
PGP-1194/2017-709
2017.09.21 10:22:58 CEST

L.U. POSITION

MATERIAL: 2/1.2.
ROD: 2.4.

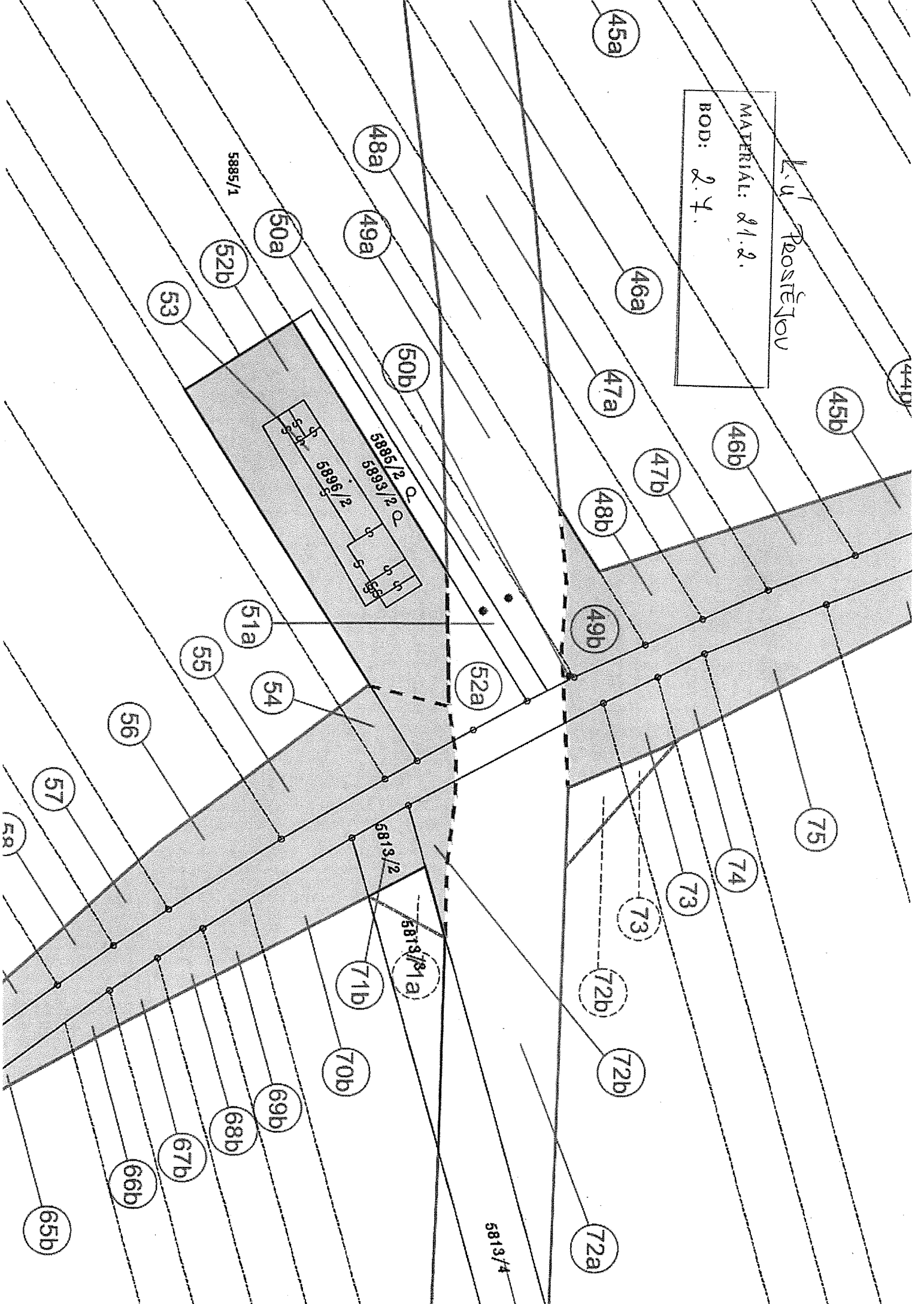

h.v. Prosejov

MATERIÁL: 21.2.

BOD: 33.

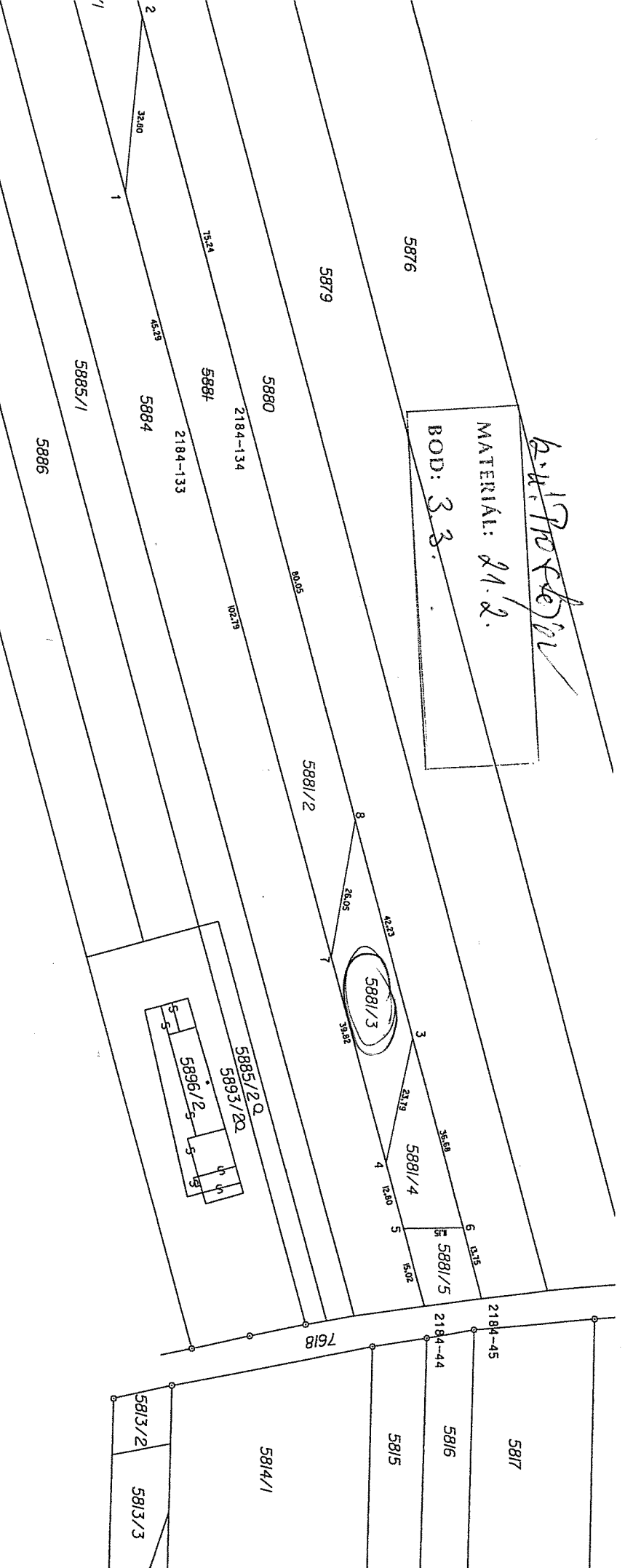

GEOMETRICKÝ PŮJÁN PRO rozdělení pozemku

Vyhotovitel Geodetika IČO 63480999 GEODETIKA a.s.o., Spátovní 1, Prosejov tel. 582 330 238		Geometrický plán ověřitelný Jméno, příjmení: Ing. Dušan Vystavěl	Seznam parcel ověřitelný Jméno, příjmení:
Číslo pozemky seznamu úředně opatřených zeměměřičských knihy: 65/1995		Číslo pozemky seznamu úředně opatřených zeměměřičských knihy:	Číslo pozemky seznamu úředně opatřených zeměměřičských knihy:
Dne: 13.9.2017 Číslo: 729/2017		Dne:	Dne:
Náležitosti a přenosové odpovědi předána předložena.		Náležitosti a přenosové odpovědi předána předložena.	Náležitosti a přenosové odpovědi předána předložena.
Kancelář třetí souhlasí a ovládnutí parcel.		Kancelář třetí souhlasí a ovládnutí parcel.	Kancelář třetí souhlasí a ovládnutí parcel.
KÚ pro Olomoucký kraj KP Prosejov Ing. Jaromír Šašinka PGP-1194/2017-709 2017.09.21 10:22:58 CEST		KÚ pro Olomoucký kraj KP Prosejov Ing. Jaromír Šašinka PGP-1194/2017-709 2017.09.21 10:22:58 CEST	KÚ pro Olomoucký kraj KP Prosejov Ing. Jaromír Šašinka PGP-1194/2017-709 2017.09.21 10:22:58 CEST

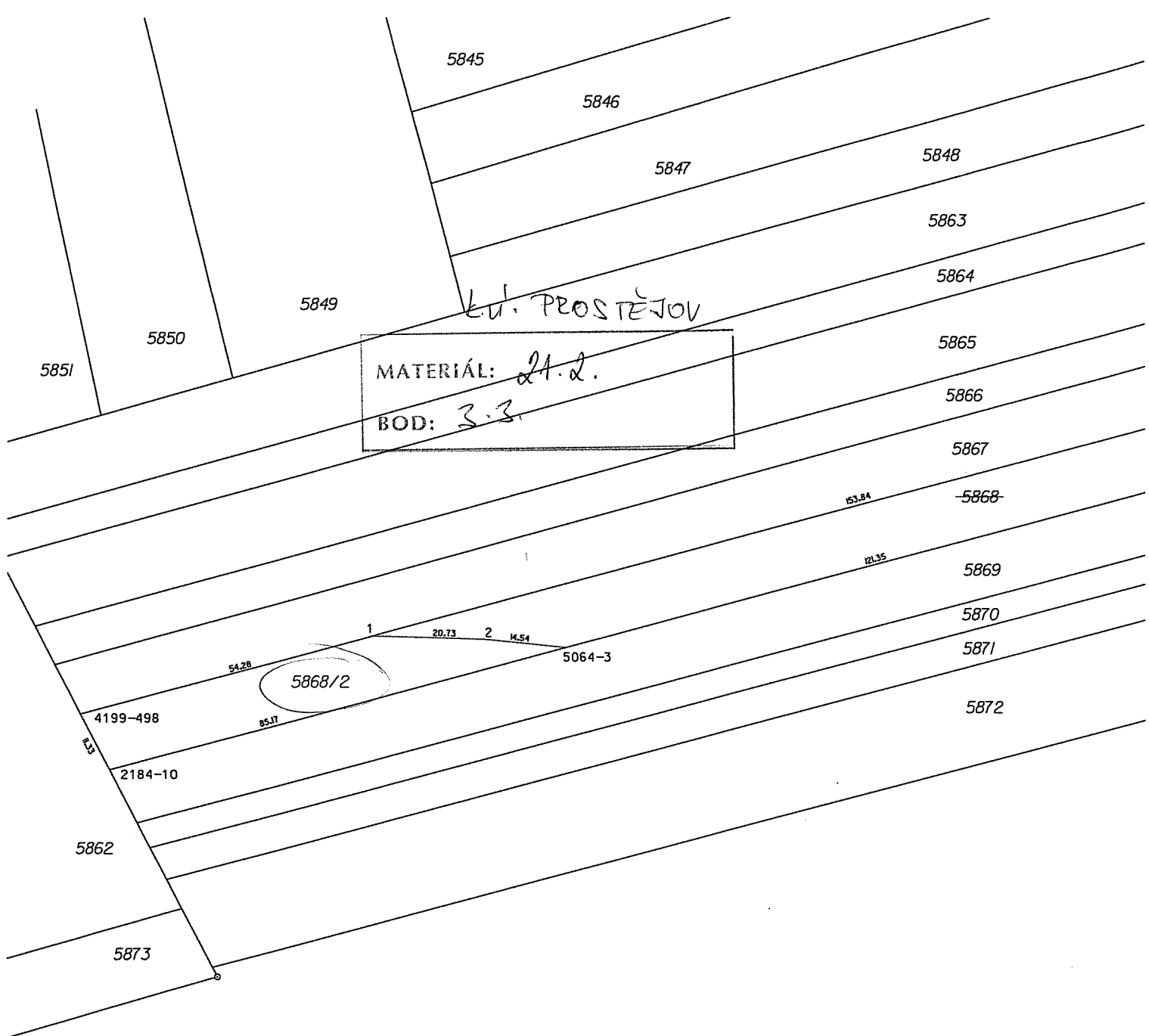

MATERIÁL: 21.2.
BOD: 3.3.

Výkaz údajů o bonitovaných půdně ekologických jednotkách (BPEJ) k parcelám nového stavu

Parcelní číslo podle		Kód BPEJ	Výměra		BPEJ na dílu parcely	Parcelní číslo podle		Kód BPEJ	Výměra		BPEJ na dílu parcely
katastru nemovitostí	zjednodušené evidence		ha	m ²		katastru nemovitostí	zjednodušené evidence		ha	m ²	
5868/1		30100	11	58	5868/2		30100	7	78		
		32213	25	02	5868/3		32213		63		

Seznam souřadnic (S-JTSK)-souřadnice pro zápis do KN

Č. bodu	Y	X	Kód kv.
2184- 10	559279.78	1132247.04	3
2184- 32	559080.29	1132194.03	3
2184- 33	559084.03	1132183.59	3
2184- 53	558889.85	1132143.24	3
2184- 54	558890.57	1132131.80	3
4199-498	559285.09	1132237.05	3
5064- 3	559197.50	1132225.18	3
5089- 1	558895.68	1132144.79	3
1	559232.66	1132223.11	3
2	559211.96	1132223.78	3
3	558895.62	1132133.15	3

VÝKAZ DOSAVADNÍHO A NOVÉHO STAVU ÚDAJŮ KATASTRU NEMOVITOSTÍ

Dosavadní stav				Nový stav										
Označení pozemku parc. číslem	Výměra parcely		Druh pozemku Způsob využití	Označení pozemku parc. číslem	Výměra parcely		Druh pozemku Způsob využití	Typ stavby Způsob využití	Způsob určení výměry	Porovnání se stavem evidence právních vztahů				
	ha	m ²			ha	m ²				Díl přečíslení a pozemku označeného v katastru nemovitostí	Číslo listu vlast.	Výměra dílu		Označení dílu
5881	41	14	orná půda	5881/1	15	33	orná půda		0	5881	4574	15	33	
				5881/2	17	07	orná půda		2	5881	4574	17	07	
				5881/3	4	50	orná půda		2	5881	4574	4	50	
				5881/4	2	69	orná půda		2	5881	4574	2	69	
				5881/5	1	55	orná půda		2	5881	4574	1	55	
	41	14			41	14								

K.Ú. PROSTĚJOV

MATERIÁL: 21.2.

BOD: 3.4

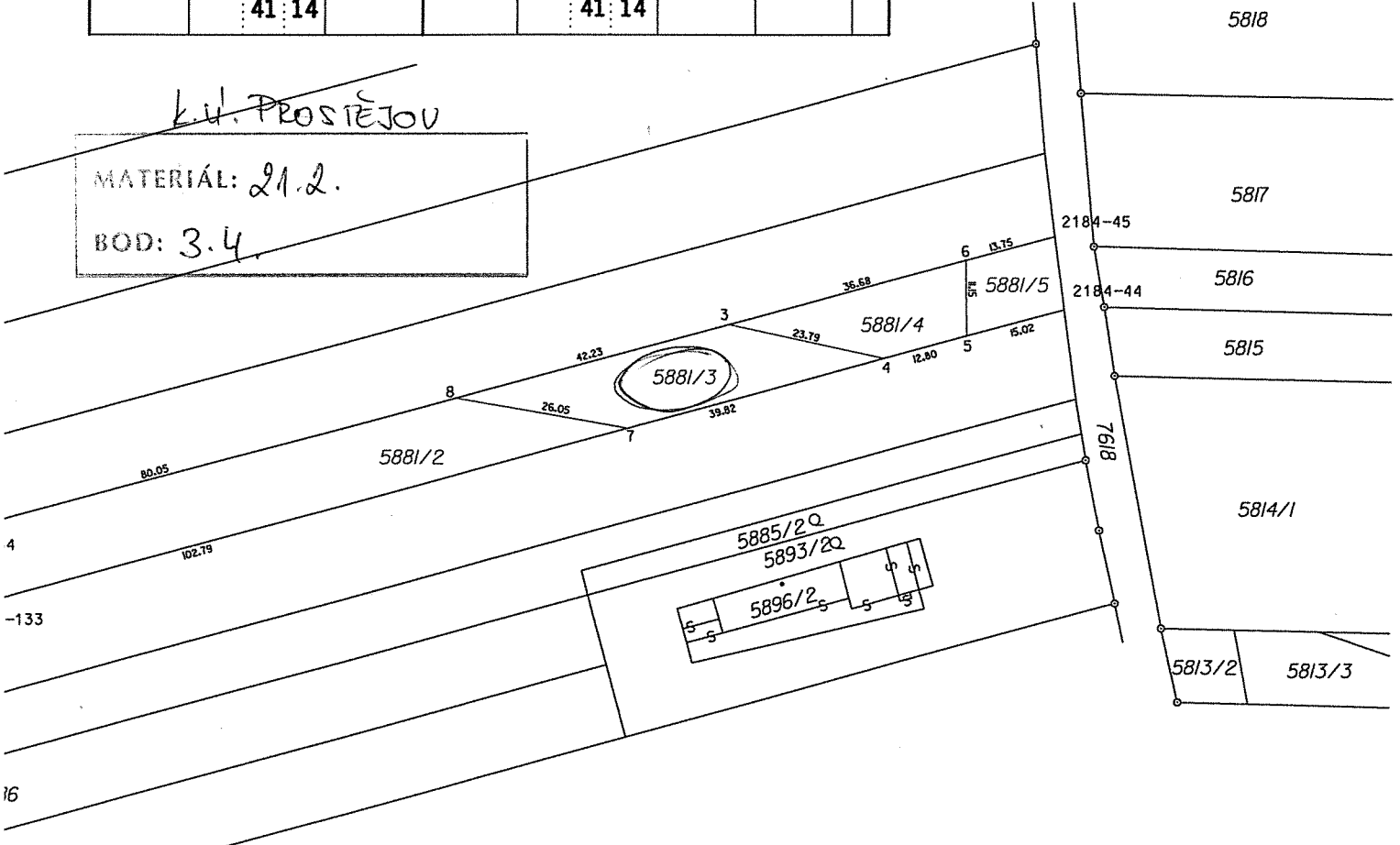

GEOMETRICKÝ PLÁN pro rozdělení pozemku

Vyhotovitel
IČO 63480999
Geodetika
GEODETIKA s.r.o., Sportovní 1, Prostějov
tel. 582 330 238

Číslo plánu: 6050-690/2017
Okres: Prostějov
Obec: Prostějov
Kat. území: Prostějov
Mapový list: Prostějov 3-6/12

Dosavadní vymezení pozemků byla poskytnuta možností seznamů se v terénu s průběhem navržených nových hranic, které byly označeny předepsaným způsobem:
dočasně dle bodů § 91 odst.5 Vyhlášky č.357/2013 Sb.

Geometrický plán ověřil tříděně oprávněný zeměměřičský inženýr:

Jméno, příjmení: **Ing. Dušan Vystavěl**

Číslo položky seznamu tříděně oprávněných zeměměřičských inženýrů: **65/1995**

Dne: **13.9.2017** Číslo: **729/2017**

Náležitostní a přesnost odpovědi právním předpisům.

Katastrální úřad souhlasí s očištváním parcel.

KÚ pro Olomoucký kraj
KP Prostějov
Ing. Jaromír Šašinka
PGP-1194/2017-709
2017.09.21 10:22:58 CEST

Sejnopis ověřil tříděně oprávněný zeměměřičský inženýr:

Jméno, příjmení:

Číslo položky seznamu tříděně oprávněných zeměměřičských inženýrů:

Dne: Číslo:

Tento sejnopis odpovídá geometrickému plánu v elektronické podobě uloženému v dokumentaci katastrálního úřadu

Ověření stejnopisu geometrického plánu v listinné podobě.

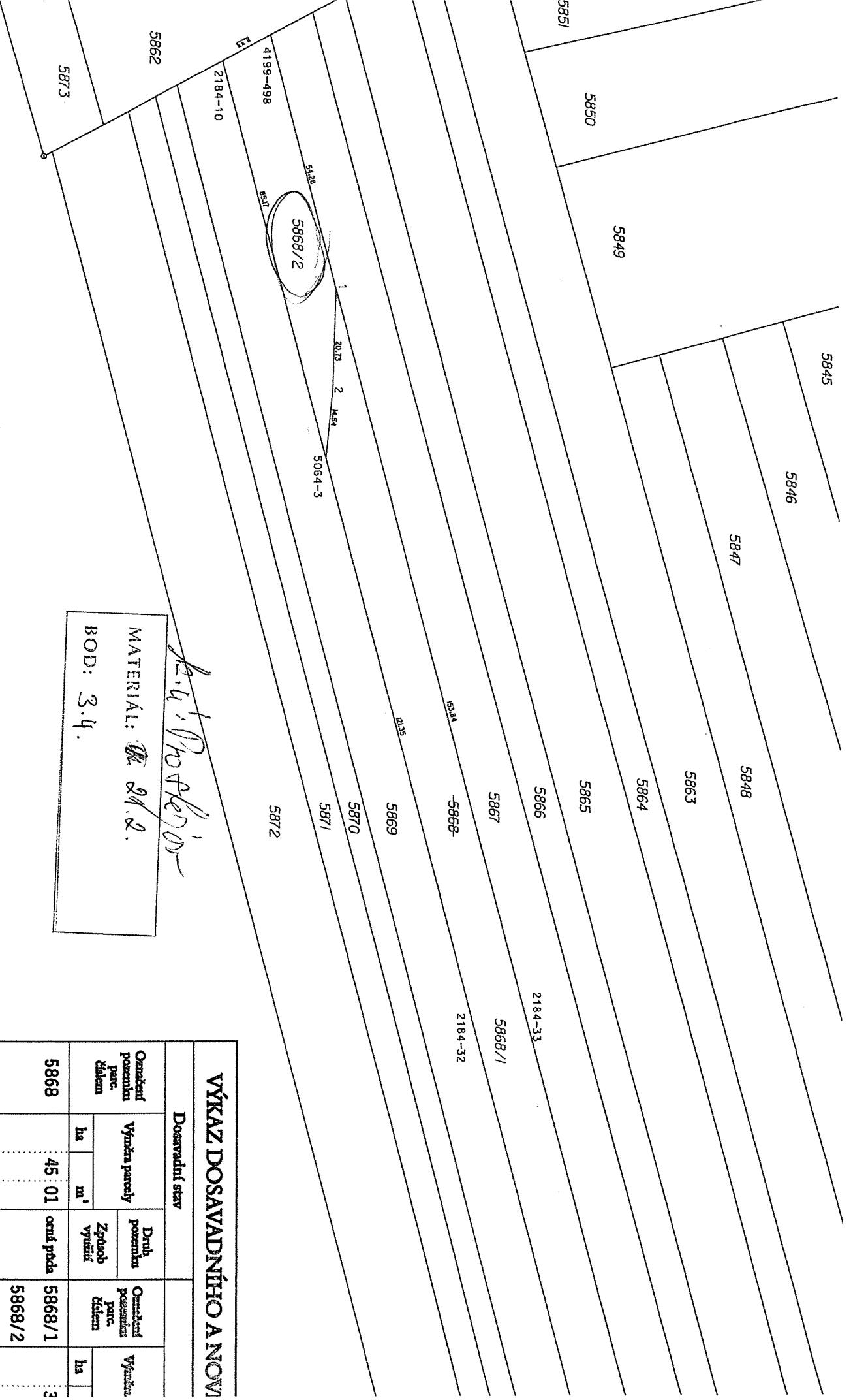

Výkaz údajů o bonitovaných půdně ekologických jednotkách (BPEJ) k parcelám nového stavu

Parcelní číslo podle katastru nemovitostí		Kód BPEJ	Výměra		BPEJ na dílu parcely	Parcelní číslo podle katastru nemovitostí		Kód BPEJ	Výměra		BPEJ na dílu parcely
zjednotčené evidence	ha		ha	m ²		zjednotčené evidence	ha		m ²		

Jan Prošek
 MATERIAL: 21.2.2.
 BOD: 3.4.

VÝKAZ DOSAVADNÍHO ANOVÍ

Označení pozemku parc. číselm	Výměra parcely		Druh pozemku Způsob využití	Označení pozemku parc. číselm	Výměra
	ha	m ²			
5868	45	01	orná půda	5868/1	3
				5868/2	
				5868/3	
	45	01			4

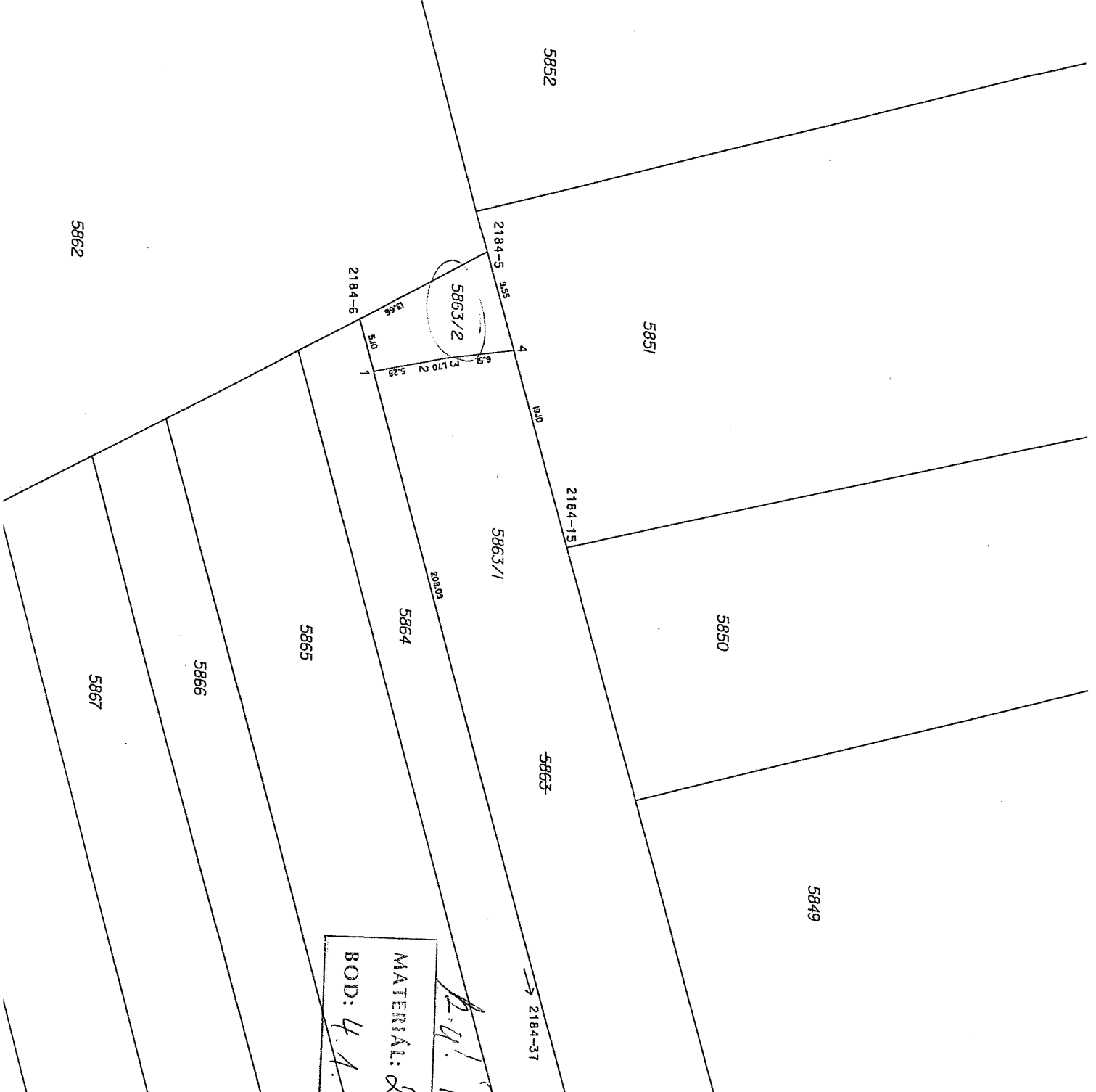

Označení pozemku parc. křížem	Výměra parcely		Druh pozemku	Označení pozemku parc. křížem	Výměra
	ha	m ²			
5863	57	75	orná půda	5863/1 5863/2	5 5
	57	75			5

Výkaz údajů o bonitovaných půdních					
Parcelní číslo podle katastru nemovitostí	zjednotčené evidence	Kód BVEJ	Výměra		
			ha	m ²	
5863/1		30100		17	15
		32213		39	64

Seznam souřadnic
č. bodu

- 2184- 5
- 2184- 6
- 2184-15
- 2184-37
- 1
- 2
- 3
- 4

B. V. P. P. P.
MATERIÁL: 21. 2.
BOD: 4. 4.

GEOMETRICKÝ PĚÁN
PRO rozdělení pozemku

Vyhotovitel
IČO 6348999
GEODETIKA a.s., Společnost 1, Prostějov

Geodetika

Číslo poř. opadání	
Datum	
Kvalifikace	

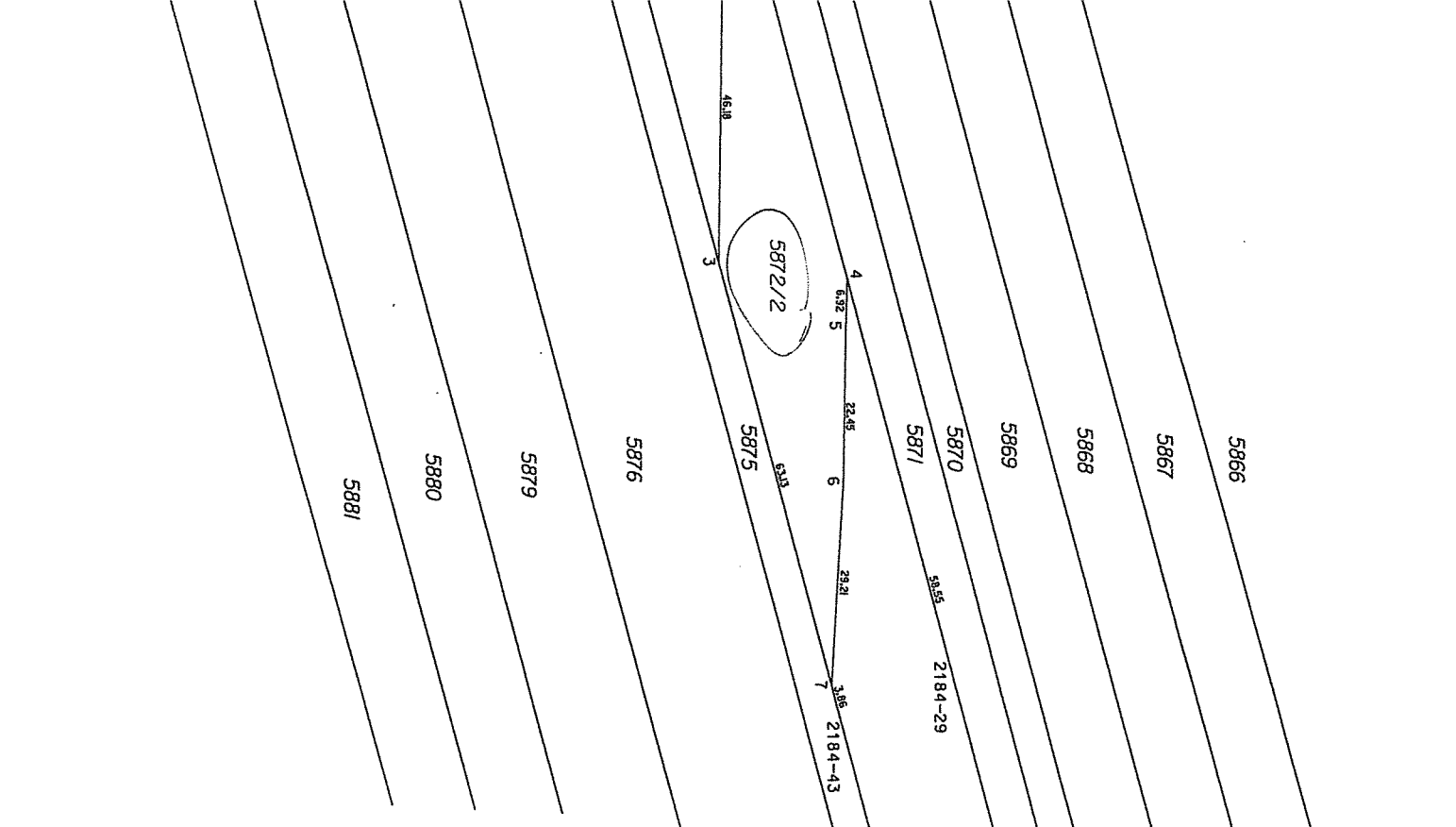

K. V. Proštyjov
 MATERIÁL: 21.2.
 BOD: 4.2.

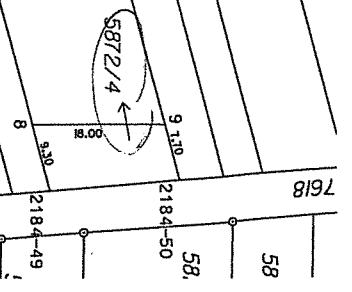

<h1>GEOMETRICKÝ PĚLAN</h1> <h2>pro rozdělení pozemku</h2>	
Vyhovitel IČO 63480999 Geodetika GEODETIKA s.r.o., Sportovní 1, Prostějov tel. 582 330 238	Geometrický plán ověřil operativní zeměměřičský ústav: Jméno, příjmení: Ing. Dušan Vystavěl Číslo podniky seznamu třídění operativních zeměměřičských ústavů: 65/1995 Dne: 5.9.2017 Čas: 730/2017
Číslo plánu: 6051-690/2017 Okres: Prostějov Obec: Prostějov Katastrální území: Prostějov Mapový list: Prostějov 3-6/12	Návěstování s přesností odpovídá předpisu přílohy. Externí předpis: Číslo plánu v elektronické podobě: 6051-690/2017
Desetiletá vkladem posměrná byla poskytnuta nabytím práva vlastnictví se v kartě s přílohou návrhových územních hranic, které byly označeny předpisem přílohy. dočasně č. 91 od 5. Vyhlašený č. 357/2013 Sb.	Srovnání ověřil operativní zeměměřičský ústav: Jméno, příjmení: Číslo podniky seznamu třídění operativních zeměměřičských ústavů: Dne: Čas:
KÚ pro Olomoucký kraj KP Prostějov Ing. Jaromír Šašinka PGP-1154/2017-709 2017.09.13 13:39:37 CEST	Typový předpis odpovídá geometrickému plánu v elektronické podobě: Číslo plánu v elektronické podobě: 6051-690/2017 Ověření odpovídá geometrickému plánu v elektronické podobě:



parc. číslo	ha		Způsob využití	parc. číslo	
	ha	m ²		ha	m ²
5899	38.15			5899/1	37
1)	38.15			5899/2	1
					38

Výkaz údajů o bonitovaných půdních					
Parcelní číslo podle katastru nemovitostí		společnostská evidence		Kód HPB	Výměra
ha	m ²	ha	m ²	ha	m ²
5899/1				30100	37.12

MATERIÁL: 21.2.
BOD: 4.4.

- Seznam souřadnic č. bodu
- 2184-125
 - 2184-126
 - 2184-155
 - 2184-156
 - 1
 - 2

1) Rozdíl v součtu výměr v důsledku rozložením územně úřek

GEOMETRICKÝ PĚÁN
pro rozdělení pozemků

Vyhovitel: **Geoderika**
IČO 63480999
GEODETIKA s.r.o., Sportovní 1, Prokešův
tel. 582 330 238

Číslo plánu: 6048-690/2017

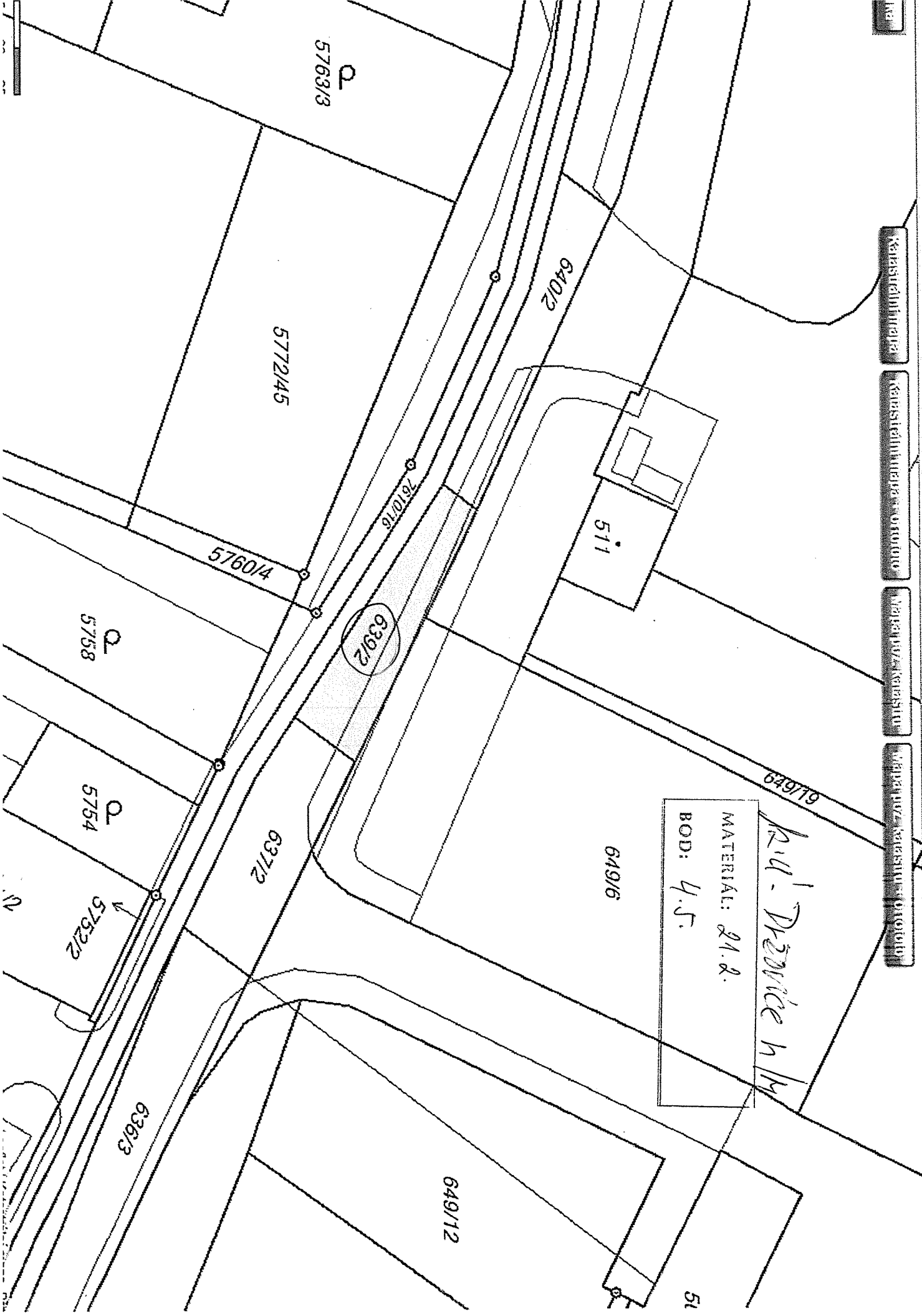

Канал-Провод 1/4
 МАТЕРИАЛ: 21.2.
 БОД: 4.5.

Seznam souřadnic (S-JTSK):

Souřadnice pro zápis do KN

Číslo bodu	Y	X	kk	Poznámka
646695-187-120	526372.32	1138717.17	3	plastový znak
469-2365	526575.45	1138579.89	8	doč. stabilizace - nástř
469-2501	526531.49	1138524.27	8	doč. stabilizace - nástř
469-2545	526516.21	1138543.98	8	doč. stabilizace - nástř
469-2590	526487.06	1138487.52	8	doč. stabilizace - nástř
469-2604	526478.55	1138501.35	8	doč. stabilizace - nástř
469-2613	526473.72	1138509.19	8	doč. stabilizace - nástř
469-2635	526457.57	1138562.32	8	doč. stabilizace - nástř
469-2636	526457.25	1138574.08	8	doč. stabilizace - nástř
469-2650	526446.24	1138587.67	8	doč. stabilizace - nástř
469-2653	526443.54	1138562.00	8	doč. stabilizace - nástř
469-2661	526435.53	1138577.93	8	doč. stabilizace - nástř
469-2662	526434.69	1138603.14	8	doč. stabilizace - nástř
469-2664	526430.04	1138613.18	8	doč. stabilizace - nástř
469-2666	526426.58	1138595.74	8	doč. stabilizace - nástř
469-2667	526421.68	1138605.49	8	doč. stabilizace - nástř
469-2712	526385.12	1138694.98	8	doč. stabilizace - kolík
496-1	526471.74	1138518.89	8	doč. stabilizace - kolík
496-3	526456.21	1138543.43	8	doč. stabilizace - kolík
498-1	526418.61	1138615.75	8	doč. stabilizace - kolík
1	526428.16	1138597.18	8	doč. stabilizace - kolík
2	526437.25	1138579.49	8	doč. stabilizace - kolík
3	526450.39	1138555.56	8	doč. stabilizace - kolík
4	526482.63	1138504.65	8	doč. stabilizace - kolík
5	526491.24	1138490.97	8	doč. stabilizace - kolík
6	526477.06	1138511.93	8	doč. stabilizace - kolík
7	526445.77	1138563.97	8	doč. stabilizace - kolík
8	526423.18	1138606.87	8	doč. stabilizace - kolík

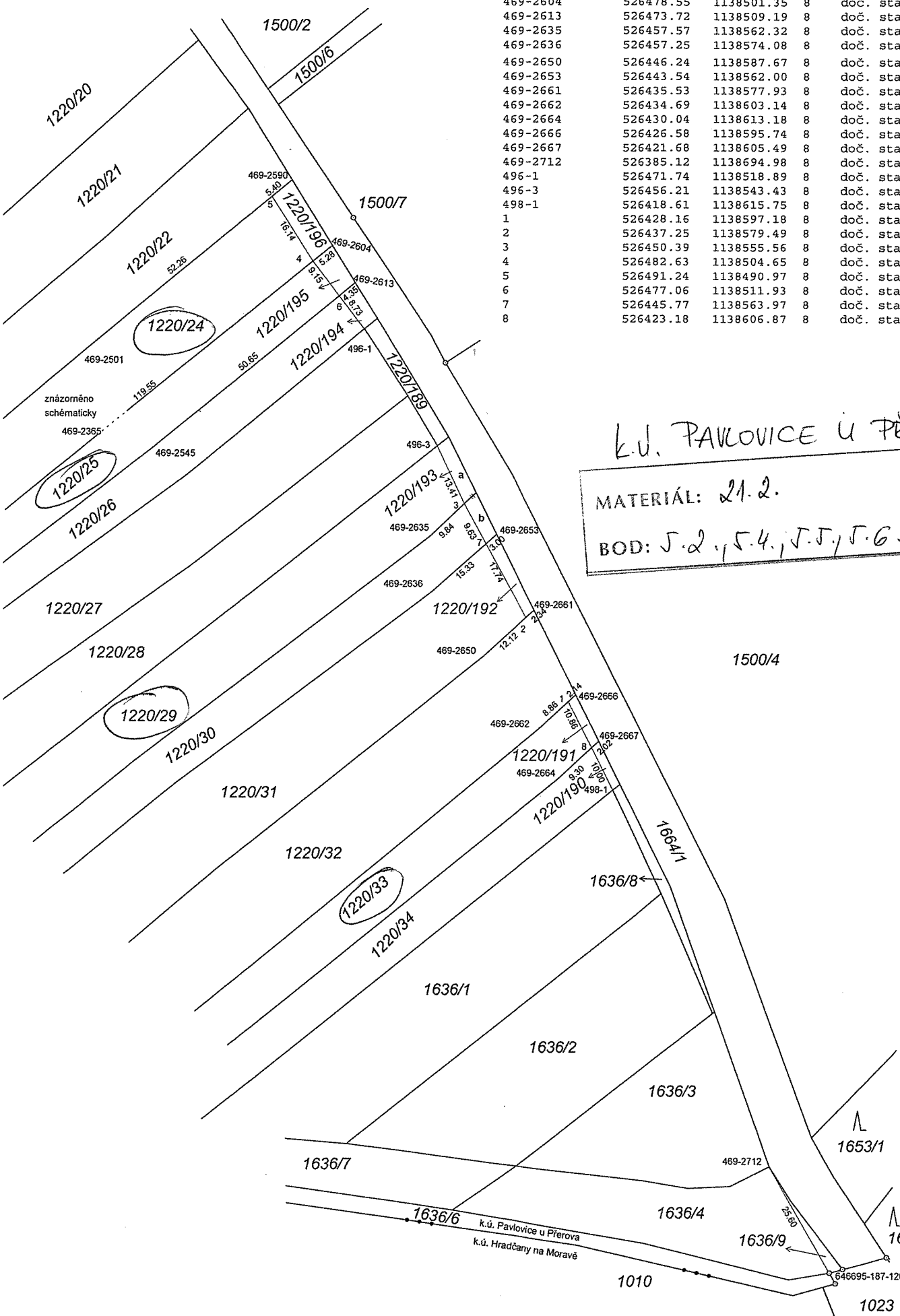

K.Ú. PAVLOVICE U PŘEROVA

MATERIÁL: 21.2.
 BOD: 5.2, 5.4, 5.5, 5.6.

List č. 1

470/42

470/44

470/47

470/63

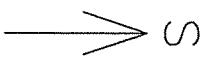

511/20

1043

540/1

325-2593

(12.04)

540/114

(0.80)

325-2633

35 (1.80) 1

23.85

1047/1

2

540/6

540/115

12.75

3

15.60

4

8.54

5

22.15

540/112

325-2528

(6.17)

MAJITEL: 21.2.
BOD: 5.Y.

Asst. Allig

540/2

540/3

540/4

List č.2

470/63

470/64

470/47

470/65

470/52

470/53



34.90
540/119

1047/1

22.15

6

7

18.59

8

42.30

9

38.40

540/6

540/3

L.V. DVA
MATERIAL: 21.2.
BOD: 5.7.

540/4

540/5

List č.3

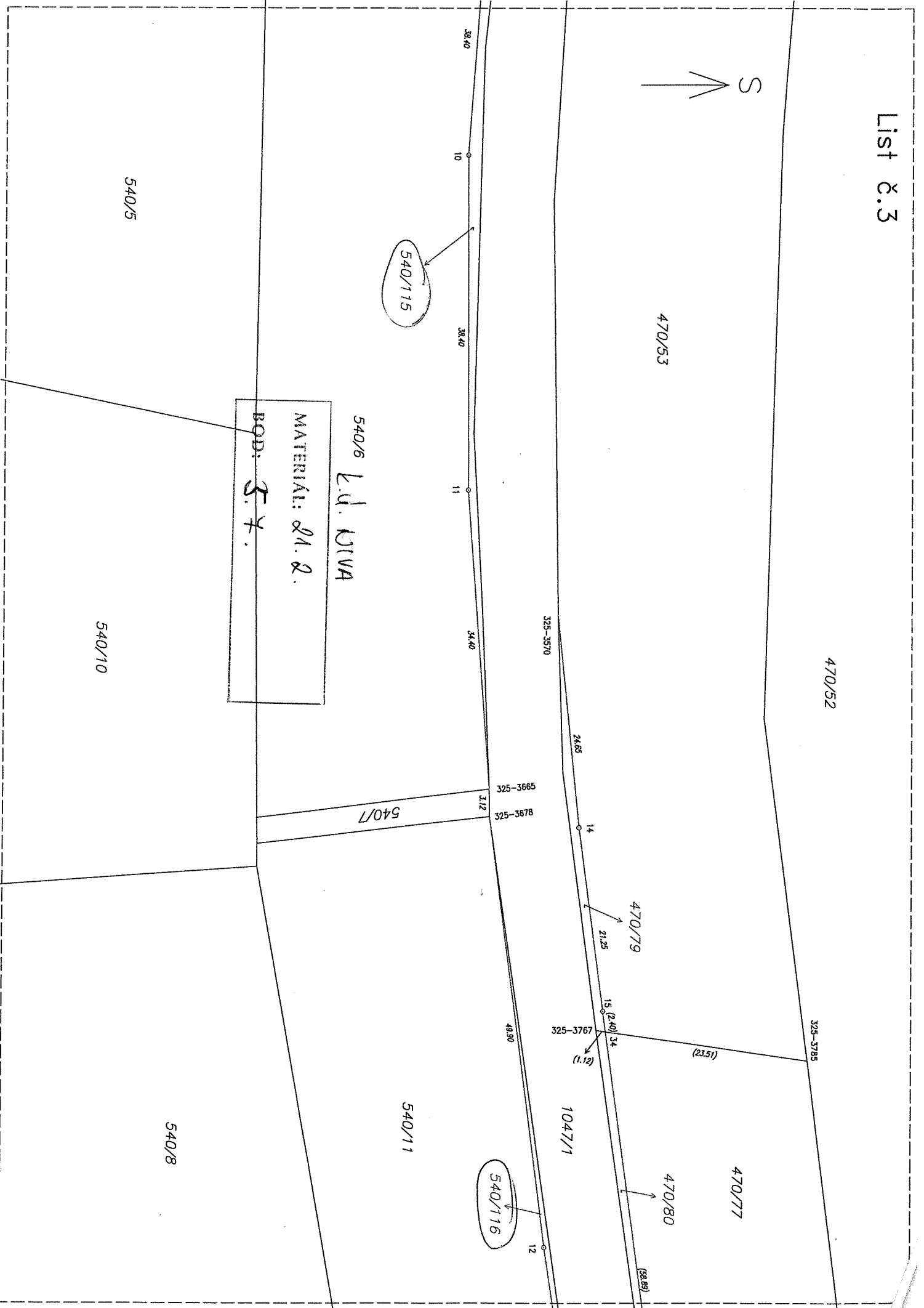
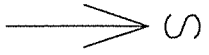

470/52

470/53

325-3785

470/77

470/79

470/80

540/5

540/6
L.d. KIVA

MATERIÁL: 21.2.
BOD: 5.7.

540/10

540/11

540/115

540/116

38.40 10 38.40 11 34.40 12 24.85 14 21.25 15 (2.40) 34 (23.51) (21.12) (58.89)

325-3570

325-3665
325-3678

325-3767

49.90

312

540/7

1047/1

List č.4

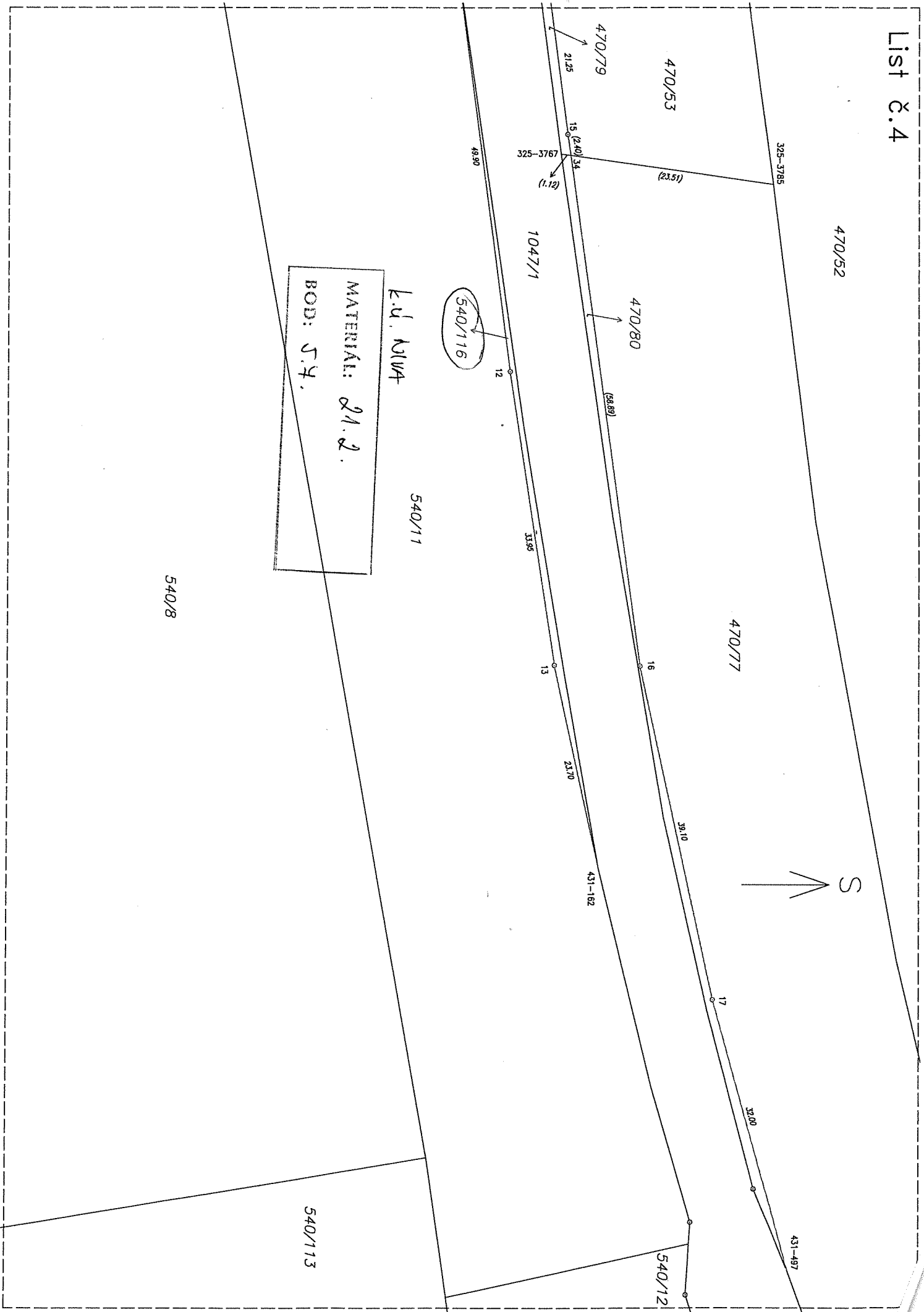

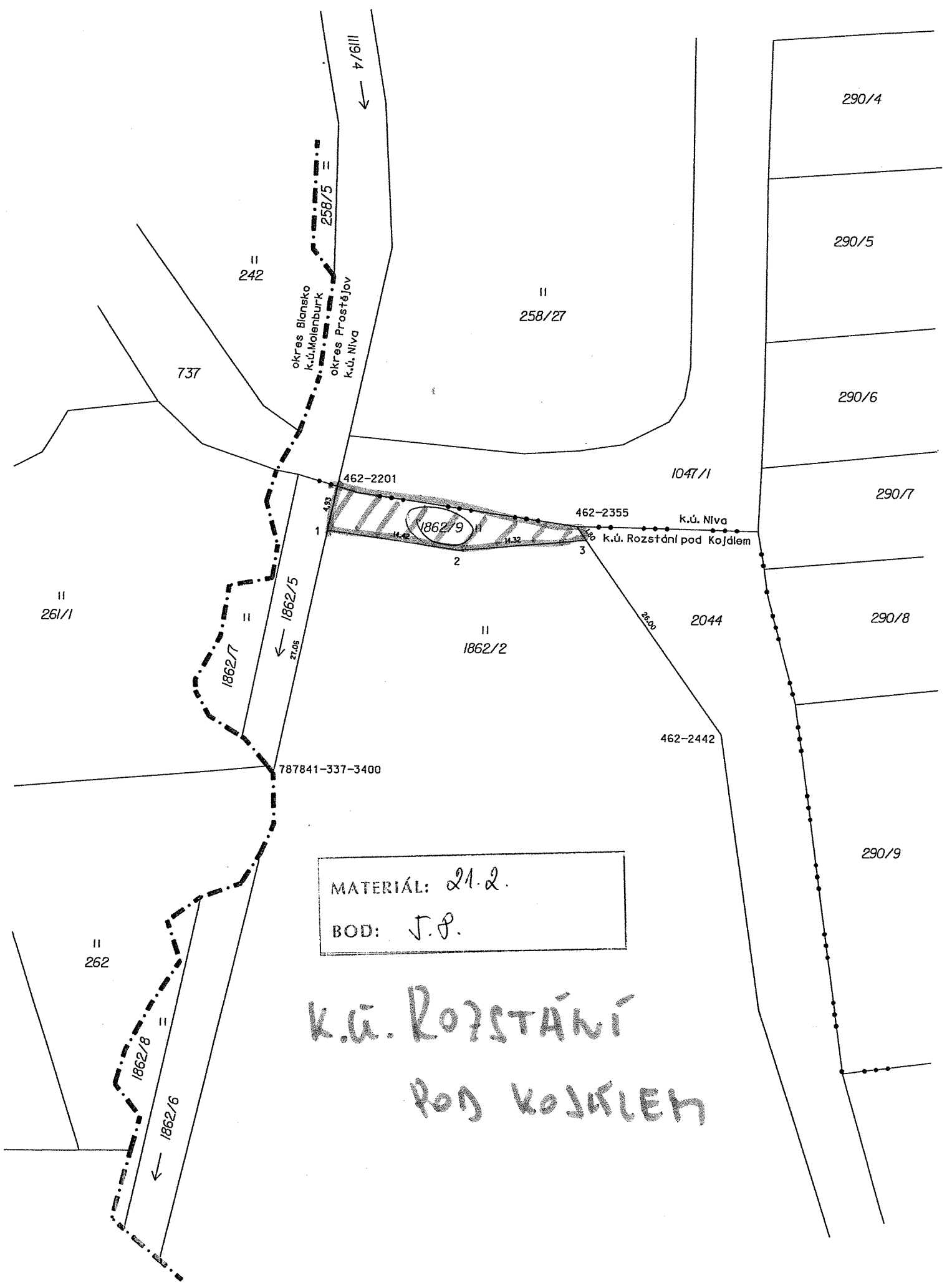

MATERIÁL: 21.2.
 BOD: J. P.

k.ú. ROZSTÁNÍ
 POD KOJIDLEM

Seznam souřadnic (S-JTSK)
souřadnice pro zápis do KN

Č. bodu	Y	X	Kód kv.
325-294	579332.75	1135794.23	8
325-306	579328.37	1135773.77	8
325-377	579292.79	1135582.63	8
325-378	579292.49	1135719.13	8
325-390	579287.14	1135766.00	8
325-394	579286.85	1135751.01	8
325-398	579285.42	1135734.87	8
325-422	579272.50	1135697.13	8
325-485	579231.05	1135762.00	8
325-493	579227.25	1135730.94	8
325-514	579210.83	1135745.88	8
1	579331.04	1135786.26	8
2	579319.10	1135789.17	3
3	579307.82	1135790.15	3
4	579302.50	1135784.50	3
5	579299.64	1135778.82	3
6	579298.08	1135769.87	3
7	579296.96	1135740.81	3
8	579295.53	1135732.82	3
9	579283.02	1135705.42	3
10	579272.72	1135695.91	8
11	579282.56	1135734.68	8
12	579284.07	1135750.82	8
13	579285.20	1135765.86	8

k.ú. NIVA

MATERIÁL: 21.2.

BOD: 5.8.

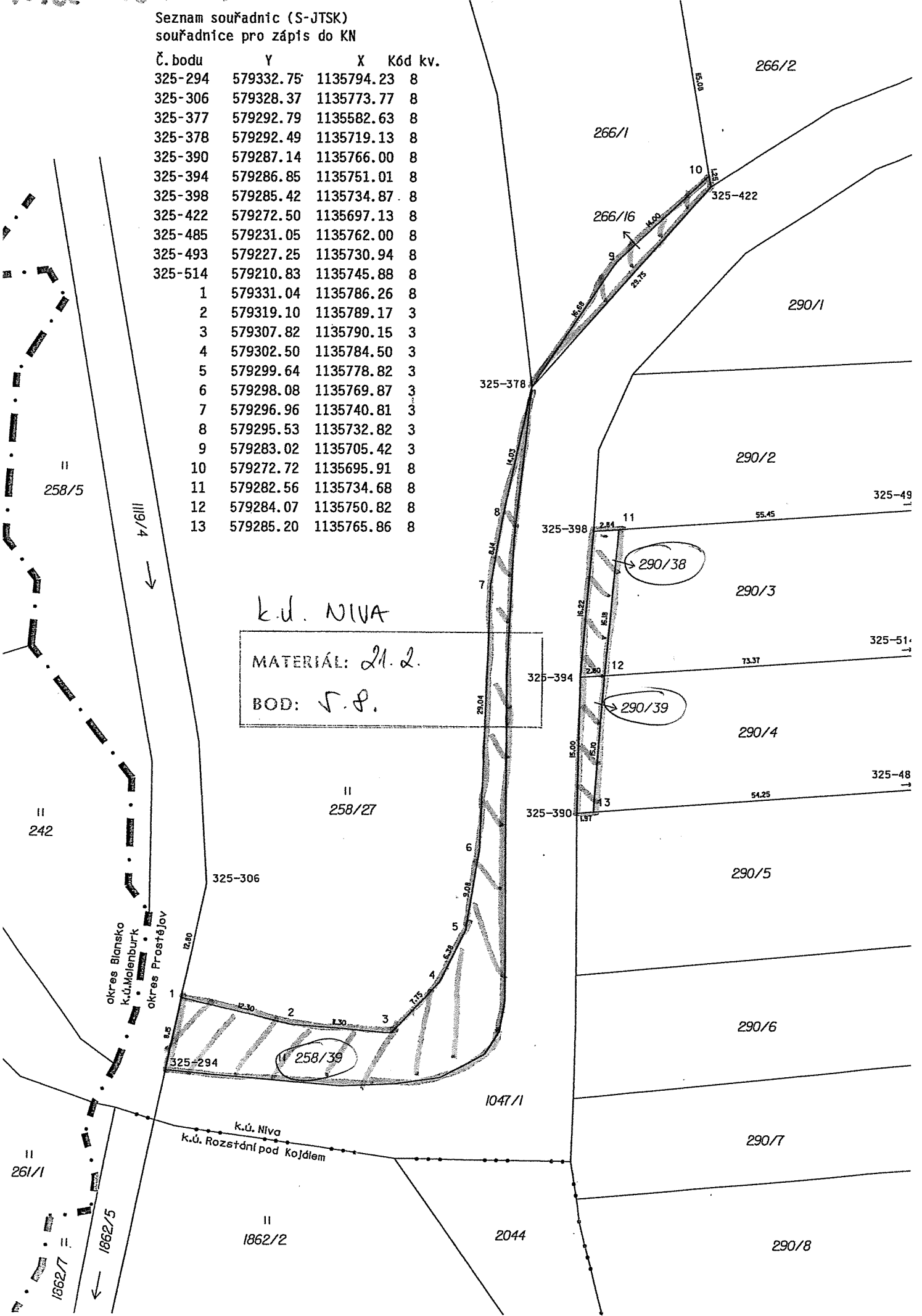

okres Blansko
k.ú. Melenburk
okres Prostějov

k.ú. Niva
k.ú. Rozstání pod Kojdlem

Kč. k VIV

VÝKAZ DOSAVIDNÍHO A NOVÉHO STAVU ÚDAJŮ KATASTRU NEMOVITOSTÍ

Dosavidní stav		Nový stav		Rozdíly		Převodní údaje				
Číslo pozemku katastr. území	Výměra pozemky m ²	Druh pozemku Způsob využití	Číslo pozemku katastr. území	Výměra pozemky m ²	Druh pozemku Způsob využití	Typ pozemku Způsob využití	Číslo pozemku katastr. území	Výměra pozemky m ²	Číslo pozemku katastr. území	Výměra pozemky m ²
258/30	11,80	terazní p.	258/30	11,50	terazní p.	0	258/30	503	11,50	
258/32	39,35	terazní p.	258/32	30	terazní p.	0	258/30	503	30	
266/11	29,78	orná pole	258/41	1,40	terazní p.	0	258/32	503	37,95	
266/12	59,74	orná pole	266/17	10	orná pole	0	266/11	503	29,68	
			266/12	59,44	orná pole	0	266/12	503	59,44	
			266/18	30	orná pole	0	266/12	503	59,44	
										30

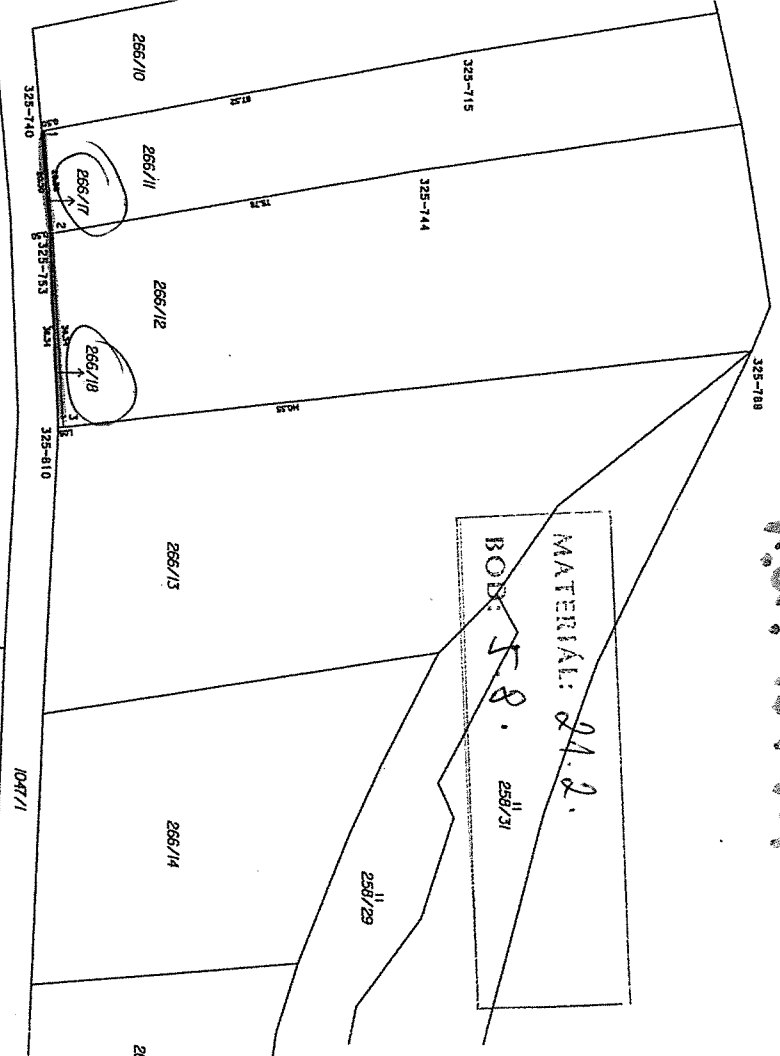

Seznam souřadnic (S-UTM) - souřadnice pro zápis do KN

č. bodu	Y	X	Kód kv.
325-715	679078,12	1135659,67	8
325-740	679062,29	1135646,29	8
325-744	679064,73	1135659,38	8
325-788	679041,96	1135644,62	8
325-810	679019,47	1135602,33	8
325-983	678859,95	1135601,96	8
325-992	678855,27	1135649,95	8
325-1002	678839,66	1135650,63	8
325-1005	678798,44	1135572,14	8
325-1045	678796,60	1135646,81	8
1	679062,29	1135646,29	8
2	679042,04	1135644,13	8
3	679003,76	1135641,90	8
4	678865,44	1135648,18	8
5	678837,89	1135648,91	8
6	678814,51	1135648,94	8
7	678796,74	1135646,11	8

Výkaz údajů o bonitovaných půdně ekologických jednotkách (BPEJ) k parcelám nového stavu

Parcelní číslo podle katastrálního území	Kód BPEJ	Výměra		BPEJ na dané parcely	Parcelní číslo podle katastrálního území	Kód BPEJ	Výměra		BPEJ na dané parcely
		ha	m ²				ha	m ²	
258/30	74710	11	50		266/11	76811	20		
258/40	74710		30		74710	74710	29	48	
258/32	74710		37	95	266/12	76811	30		
258/41	74710		1	40	74710	74710	59	14	
266/17	74710			10	266/18	74710		30	

GEOMETRICKÝ PĚLAN
PRO rozklad pozemků

Výkonář: **Geodetika**
IČO 648099
GEODETIKA s.r.o., Společnost 1, Prostějov
tel. 569 330 238

Číslo příkazu: 469-687/2017
Obec: Prostějov
Katastrální území: Niva
Kadastrální list: Bokal 1-7/24
Měřítko: 1:2000

Číslo příkazu: 21.09.2017
Datum: 21.09.2017
Číslo: 2109/2017

Ing. Dušan Vrstevl
Ing. Dušan Vrstevl

Kú. kúva

MATERIAL: ž.a.2.
BOB: 5.8. 258/31

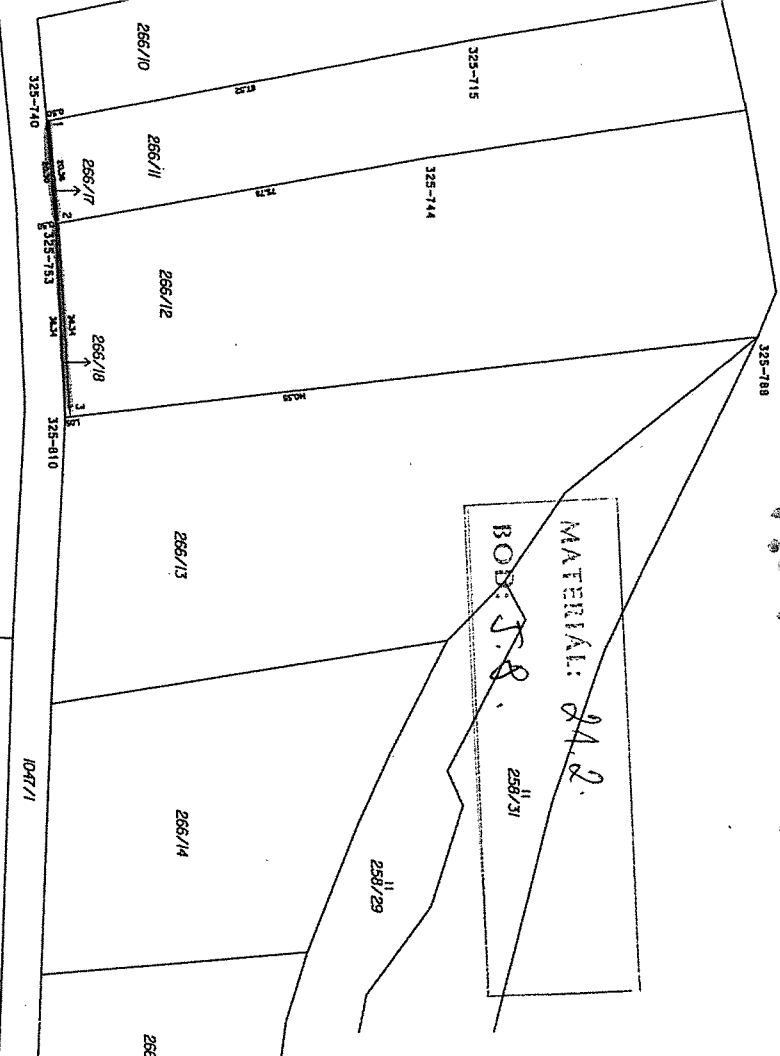

VÝKAZ DOSAVIDNÍHO A NOVÉHO STAVU ÚDAJŮ KATASTRU NEMOVITOSTÍ

Označení pozemku podle Územního číselníku	Výhled pozemky		Druh pozemku podle Územního číselníku	Označení pozemku podle Územního číselníku	Výhled pozemky		Druh pozemku podle Územního číselníku	Typ pozemku podle Územního číselníku	Způsob využití podle Územního číselníku	ID pozemků a pozemků podle Územního číselníku	Porovnání se stavem evidence pozemků v katastru	
	ha	m ²			ha	m ²					ha	m ²
258/30	11.80		teran. p.	258/30	11.50		teran. p.	0	258/30	503	11.50	
258/32	39.35		teran. p.	258/32	30		teran. p.	0	258/32	503	30	
258/11	29.78		orná pole	258/11	37.95		teran. p.	0	258/32	503	37.95	
266/12	59.74		orná pole	266/12	1.40		orná pole	0	258/32	503	1.40	
	1.40:67			266/18	29.68		orná pole	0	266/11	503	29.68	
					10		orná pole	0	266/11	503	10	
					59.44		orná pole	0	266/12	503	59.44	
					30		orná pole	0	266/12	503	30	
					1.40:67			0	266/12	503	1.40:67	

Seznam souřadnic (S-JTKO)-souřadnice pro zápis do KK

K. bodu	Y	X	Kód kv.
325-715	679078.12	1135659.67	8
325-716	679062.20	1135646.29	8
325-740	679064.73	1135659.38	8
325-744	679041.96	1135644.62	8
325-753	679013.47	1135602.33	8
325-810	679003.63	1135642.97	8
325-983	678853.95	1135601.96	8
325-992	678854.27	1135649.93	8
325-1002	678839.66	1135689.16	8
325-1005	678837.44	1135660.63	8
325-1046	678796.60	1135672.34	8
325-1049	678796.60	1135662.80	8
1	679042.29	1135649.93	8
2	679042.29	1135644.62	8
3	679003.63	1135642.97	8
4	678853.95	1135601.96	8
5	678854.27	1135649.93	8
6	678839.66	1135689.16	8
7	678837.44	1135660.63	8
8	678796.60	1135672.34	8
9	678796.60	1135662.80	8

Výkaz údajů o bonitovaných půdně ekologických jednotkách (BPJ) k parcelám nového stavu

Parcelní číslo podle Územního číselníku	Kód BPJ	Výměra		BPJ na dané parcely	Parcelní číslo podle Územního číselníku	Kód BPJ	Výměra		BPJ na dané parcely
		ha	m ²				ha	m ²	
258/30	258/30	11.50			266/11	76811	20		
258/40	258/40	74710		30	74710	74710	29.48		
258/32	258/32	74710		37.95	266/12	76811	30		
258/41	258/41	74710		1.40	74710	74710	59.14		
266/17	266/17	74710		10	266/18	74710	30		

GEOMETRICKÝ PŮJAN
pro rozdělení pozemků

Vyhovující Godeťka
číslo 6348999
GEODETIKA a.s., Společnost 1, Prostějov
tel. 562 330 238

Číslo příkazu 469-687/2017
Obec: Prostějov
Katastrální území: Nivra
Měřítko: 1:734

Ing. Dušan Vysvětlil
Ing. Jaromír Šašinka
PGF-1228/2017-708
2017/09.2/ 07:14:57 ČEST

2.7.09.2017 číslo 2207/2017