

Integrovaný informační systém Státní pokladny (IISSP)

Centrální systém účetních informací státu (CSÚIS)

Zjednodušený návod vyplnění Registračního formuláře ZO/NZO

(Zjednodušený návod)

Tento dokument přináší zjednodušený vizuální návod pro vyplnění registračního formuláře, kterým účetní jednotka registruje Zodpovědnou osobu (ZO) nebo Náhradní zodpovědnou osobu (NZO) v Centrálním systému účetních informací státu (CSÚIS).

Obsah:

1.	Úvodní informace	3
2.	Úvodní náhled formuláře s vyznačením hlavních oblastí.....	3
3.	Vyplnění údajů o účetní jednotce	4
4.	Výběr požadované akce – registrace ZO/NZO	4
5.	Údaje o ZO/NZO v části 8 po rozbalení.....	5
6.	Vyplnění jména a adresy ZO/NZO	6
7.	Vyplnění kontaktních údajů ZO	6
8.	Způsob určení finančních a účetních záznamů, na které má mít NZO přístup – případ založení nové NZO.....	7
9.	Vyplněný formulář – přehled.....	9
10.	Dokončení formuláře – Statutární orgán	9
11.	Uložení formuláře.....	10
12.	Varianta pro registraci Náhradní zodpovědné osoby	12
13.	Varianta pro registraci již zaregistrované ZO/NZO	13
14.	Varianta pro registraci ZO/NZO bez znalosti registračního čísla.....	14

1. Úvodní informace

Registrační formulář je ke stažení na webových stránkách Ministerstva financí na adrese:

<http://www.statnipokladna.cz> -> CSUIS -> Technické informace mezi přílohami (na stránce můžete vyhledávat znakový řetězec „Registrační formulář“)

<http://www.statnipokladna.cz> -> Kompetenční centrum -> dokumenty ke stažení -> soubor „CSUIS-PDF-Registrace“

Vždy použijte aktuální verzi formuláře.

2. Úvodní náhled formuláře s vyznačením hlavních oblastí

Ministerstvo financí České republiky
Centrální systém účetních informací státu

Registrační formulář
Informace požadované po vybrané účetní jednotce (Příloha č. 14 Technické vyhlášky)

Cerveně označená pole jsou povinná. Vyplnění formuláře je potřeba uložit a v uložení podobně ve tvaru PDF souboru odeslat dle instrukcí pro registraci zodpovědné osoby a náhradní zodpovědné osoby.

Identifikační číslo účetní jednotky:

Název účetní jednotky:

Požadavek (zaklíkujte [x], na tomto formuláři můžete vznést více požadavků současně):

- Zašlete výpis aktuálních údajů k naší účetní jednotce (po provedení všech níže požadovaných změn)
- Aktualizujte údaje adresy sídla účetní jednotky:
- Aktualizujte údaje adresy pro doručování zásilek účetní jednotce:
- Aktualizujte údaje o jiné straně, která je oprávněna zpracovávat účetnictví účetní jednotky:
- Rušíme oprávnění ke zpracování účetních údajů jinou stranou:
- Žádáme o zaslání nových údajů pro statutární osobu pro připojení ke komunikačním serverům centrálního systému účetních informací státu:
- Zneplatněte okamžitě současné údaje pro připojení ke komunikačním serverům centrálního systému účetních informací státu a zašlete nové údaje
- Zaregistrujte novou zodpovědnou osobu (náhradní zodpovědnou osobu) - aktualizujte údaje o zodpovědné osobě (náhradní zodpovědné osobě)
- Zneplatněte trvale oprávnění níže uvedené zodpovědné (náhradní zodpovědné) osoby k přístupu do systému centrálního systému účetních informací státu:
- Zneplatněte dočasně oprávnění zodpovědné (náhradní zodpovědné) osoby k přístupu do systému centrálního systému účetních informací státu:
- Níže uvedená zodpovědná (náhradní zodpovědná) osoba je opět po předchozím dočasném zneplatnění oprávněna k přístupu do systému centrálního systému účetních informací státu:
- Vytvořte a zašlete šifrovací klíče určené k použití níže uvedenou zodpovědnou (náhradní zodpovědnou) osobou

Na tomto obrázku jsou zeleným obrysem označeny oblasti, které je nutné vyplnit pro registraci ZO/NZO. Červeně označená pole formuláře jsou povinná. Před uložením formuláře bude jejich vyplnění zkontrolováno. Ostatní části formuláře nejsou pro samotnou registraci ZO/NZO relevantní.

3. Vyplnění údajů o účetní jednotce

Ministerstvo financí České republiky
Centrální systém účetních informací státu

Registrační formulář Informace požadované po vybrané účetní jednotce (Příloha č. 14 Technické vyhlášky)

Červeně orámovaná pole jsou povinná. Vyplněný formulář je potřeba uložit a v uložené podobě ve tvaru PDF souboru odeslat dle instrukcí pro registraci zodpovědné osoby a náhradní zodpovědné osoby.

Identifikační číslo účetní jednotky:

Název účetní jednotky:

V horní části formuláře vyplňte údaje o účetní jednotce, která žádá o registraci ZO nebo NZO v systému CSÚIS: IČ a název účetní jednotky.

4. Výběr požadované akce – registrace ZO/NZO

Požadavek (zakřičkujte [x], na tomto formuláři můžete vznést více požadavků současně):

- Zašlete výpis aktuálních údajů k naší účetní jednotce (po provedení všech níže požadovaných změn)
- Aktualizujte údaje adresy sídla účetní jednotky:
- Aktualizujte údaje adresy pro doručování zásilek účetní jednotce:
- Aktualizujte údaje o jiné straně, která je oprávněna zpracovávat účetnictví účetní jednotky:
- Rušíme oprávnění ke zpracování účetních údajů jinou stranou:
- Žádáme o zaslání nových údajů pro statutární osobu pro připojení ke komunikačním serverům centrálního systému účetních informací státu:
- Zneplatněte okamžitě současné údaje pro připojení ke komunikačním serverům centrálního systému účetních informací státu a zašlete nové údaje
- Zaregistrujte novou zodpovědnou osobu (náhradní zodpovědnou osobu) - aktualizujte údaje o zodpovědné osobě (náhradní zodpovědné osobě)
- Zaregistrujte novou zodpovědnou osobu (náhradní zodpovědnou osobu) - aktualizujte údaje o zodpovědné osobě (náhradní zodpovědné osobě) k přístupu do systému účetních informací státu:
- Zneplatněte dočasně oprávnění zodpovědné (náhradní zodpovědné) osoby k přístupu do systému centrálního systému účetních informací státu:
- Níže uvedená zodpovědná (náhradní zodpovědná) osoba je opět po předchozím dočasném zneplatnění oprávněna k přístupu do systému centrálního systému účetních informací státu:
- Vytvořte a zašlete šifrovací klíče určené k použití níže uvedenou zodpovědnou (náhradní zodpovědnou) osobou

Je nutné zaškrtnutím označit volbu 8 – registrace ZO/NZO. Tím se rozbolí část formuláře pro vyplnění údajů o ZO/NZO. Po vyplnění registračních a kontaktních údajů ZO/NZO, tedy bezprostředně před uložením formuláře, musí zůstat bod číslo 8 zaškrtnutý.

V opačném případě nebude registrace provedena!

Pozn.: Každá účetní jednotka může mít registrovanu pouze 1 zodpovědnou osobu a neomezený počet náhradních zodpovědných osob.

5. Údaje o ZO/NZO v části 8 po rozbalení

8. Zaregistrujte novou zodpovědnou osobu (náhradní zodpovědnou osobu) - aktualizujte údaje o zodpovědné osobě (náhradní zodpovědné osobě)

Níže oprávněná zodpovědná osoba (náhradní zodpovědná osoba) je autorizována k přístupu do systému centrálního systému účetních informací státu od do

Jméno:

Příjmení:

Adresa pro doručování zásilek

Ulice:

ČP:

Obec:

Část obce:

PSC:

Ministerstvo financí České republiky
Centrální systém účetních informací státu

Komunikace

Telefon

Mobil

Fax

Email

Zobrazení části formuláře pro vyplnění osobních a kontaktních údajů registrované ZO/NZO.

6. Vyplnění jména a adresy ZO/NZO

8. Zaregistrujte novou zodpovědnou osobu (náhradní zodpovědnou osobu) - aktualizujte údaje o zodpovědné osobě (náhradní zodpovědné osobě)

Níže oprávněná zodpovědná osoba (náhradní zodpovědná osoba) je autorizována k přístupu do systému centrálního systému účetních informací státu od do

Jméno:

Jan

Příjmení:

Novák

Adresa pro doručování zásilek

Ulice:

Korunní

ČP:

12

Obec:

Praha 2

Část obce:

PSC:

120 00

Ministerstvo financí ČR, Letenská 15, 118 10 Praha 1, registraceZO@mfc.cz, ID datové schránky: zxeaaav

Strana 1 z 3

7. Vyplnění kontaktních údajů ZO

Ministerstvo financí České republiky
Centrální systém účetních informací státu

Komunikace

Telefon

224 999 000

Mobil

777 123 456

Fax

Email

jan.novak@nekde.cz

Jedná se o zodpovědnou osobu - ano

Zažádala již jiná účetní jednotka pro uvedení zodpovědnou osobu o registraci v rámci centrálního systému účetních informací státu - ano , ne

V případě, že již bylo zažádáno, uveďte identifikační číslo účetní jednotky, která zažádala o registraci v rámci centrálního systému účetních informací státu:

Je uvedená zodpovědná osoba registrována již v rámci centrálního systému účetních informací státu - ano , ne

V případě, že uvedena zodpovědná osoba je již registrována v rámci centrálního systému účetních informací státu, uveďte registrační číslo této zodpovědné osoby:

Registrační číslo a informace o registraci sdělí příslušná zodpovědná osoba.

Jedná se o náhradní zodpovědnou osobu - ano

Zeleně označené části označují volby, které musíte vyplnit pro registraci Zodpovědné osoby. Varianta vyplnění formuláře pro registraci Náhradní zodpovědné osoby je uvedena níže.

Po vyplnění registračních a kontaktních údajů ZO/NZO musí zůstat bod číslo 8 zaškrtnutý. V opačném případě nebude registrace provedena!

8. Způsob určení finančních a účetních záznamů, na které má mít NZO přístup – případ založení nové NZO

Jedná se o náhradní zodpovědnou osobu ano

Zažádala již jiná účetní jednotka pro uvedenou náhradní zodpovědnou osobu o registraci v rámci centrálního systému účetních informací státu - ano ne

V případě, že již bylo zažádáno, uveďte identifikační číslo účetní jednotky, která zažádala o registraci v rámci centrálního systému účetních informací státu:

Je uvedená náhradní zodpovědná osoba registrována již v rámci centrálního systému účetních informací státu - ano ne

V případě, že uvedená náhradní zodpovědná osoba je již registrována v rámci centrálního systému účetních informací státu, uveďte registrační číslo této náhradní zodpovědné osoby:

Registrační číslo a informace o registraci sdělí příslušná náhradní zodpovědná osoba.

Oprávnění pro skupinu účetních záznamů

Bez omezení

Pouze pro vybrané typy výkazů

(při výběru možnosti „Bez omezení“, bude mít NZO stejná oprávnění k zasílání výkazů jako ZO)

Vlastní určení finančních výkazů a účetních záznamů, na které má mít nová NZO přístup:

Oprávnění pro skupinu účetních záznamů

Bez omezení

Pouze pro vybrané typy výkazů

- 1. Konsolidační výkazy
 - Rozvaha
 - Výsledovka
 - Přehled o peněžních tocích a změnách vlastního kapitálu
 - Příloha účetní závěrky
- 2. Operativní výkazy
 - Soupis pohledávek
 - Soupis závazků
 - Soupis podmíněných pohledávek
 - Soupis podmíněných závazků
 - Soupis peněžních prostředků
 - Soupis disponibilního majetku
- 3. Finanční výkazy
 - FIN 2-12 M
 - FIN 2-04 U
 - ROP Rozpočtová opatření
 - FIN SPO

9. Vyplněný formulář – přehled

Ministerstvo financí České republiky
Centrální systém účetních informací státu

Registrační formulář
Informace požadované po vybrané účetní jednotce (Příloha č. 14 Technické vyhlášky)

Červeně odtomávaná pole jsou povinná. Vyplnění formulář je potřeba uložit a v uložené podobě ve tvaru PDF souboru odeslat dle instrukcí pro registraci zodpovědné osoby a náhradní zodpovědné osoby.

Identifikační číslo účetní jednotky:

Název účetní jednotky:

Požadavek (zakřížkujte [x], na tomto formuláři můžete vznést více požadavků současně):

- Zasláte výpis aktuálních údajů k naší účetní jednotce (po provedení všech níže požadovaných změn)
- Aktualizujete údaje adresy sídla účetní jednotky:
- Aktualizujete údaje adresy pro doručování zásilek účetní jednotce:
- Aktualizujete údaje o jiné straně, která je oprávněna zpracovávat účetnictví účetní jednotky:
- Rušíme oprávnění ke zpracování účetních údajů jinou stranou:
- Žádáme o zasílání nových údajů pro statutární osobu pro připojení ke komunikačním serverům centrálního systému účetních informací státu:
- Zneplatněte okamžitě současné údaje pro připojení ke komunikačním serverům centrálního systému účetních informací státu a zasláte nové údaje
- Zaregistrujte novou zodpovědnou osobu (náhradní zodpovědnou osobu) - aktualizujte údaje o zodpovědné osobě (náhradní zodpovědné osobě)

Níže oprávněná zodpovědná osoba (náhradní zodpovědná osoba) je autorizována k přístupu do systému centrálního systému účetních informací státu od do

Jméno: Příjmení:

Adresa pro doručování zásilek

Ulice: CP:

Obec: Část obce:

PSČ:

Ministerstvo financí ČR, Letenská 15, 118 10 Praha 1, registraceZO@mfcz.cz, ID datové schránky: zseaauv

Strana 1 z 3

Ministerstvo financí České republiky
Centrální systém účetních informací státu

Komunikace

Telefon: Mobil: Fax:

Email:

Jedná se o zodpovědnou osobu - ano

Žádala již jiná účetní jednotka pro uvedení zodpovědnou osobu o registraci v rámci centrálního systému účetních informací státu - ano , ne

V případě, že již bylo požádáno, uveďte identifikační číslo účetní jednotky, která požádala o registraci v rámci centrálního systému účetních informací státu:

Je uvedená zodpovědná osoba registrována již v rámci centrálního systému účetních informací státu - ano , ne

V případě, že uvedená zodpovědná osoba je již registrována v rámci centrálního systému účetních informací státu, uveďte registrační číslo této zodpovědné osoby:

Registrační číslo a informace o registraci sdělí příslušná zodpovědná osoba.

Jedná se o náhradní zodpovědnou osobu - ano

- Zneplatněte trvale oprávnění níže uvedené zodpovědné (náhradní zodpovědné) osoby k přístupu do systému centrálního systému účetních informací státu:
- Zneplatněte dočasně oprávnění zodpovědné (náhradní zodpovědné) osoby k přístupu do systému centrálního systému účetních informací státu:
- Níže uvedená zodpovědná (náhradní zodpovědná) osoba je opět po předchozím dočasném zneplatnění oprávněna k přístupu do systému centrálního systému účetních informací státu:
- Vytvořte a zasláte šifrovací klíče určené k použití níže uvedenou zodpovědnou (náhradní zodpovědnou) osobou
- Pro existující platné šifrovací klíče určené k použití níže uvedenou zodpovědnou (náhradní zodpovědnou) osobou
- Pro existující platné šifrovací klíče určené k použití níže uvedenou zodpovědnou (náhradní zodpovědnou) osobou
- Zneplatněte neprodleně šifrovací klíče pro šifrování dat předávaných mezi účetní jednotkou a centrálním systémem účetních informací státu, které používá zodpovědná (náhradní zodpovědná) osoba:

Ministerstvo financí ČR, Letenská 15, 118 10 Praha 1, registraceZO@mfcz.cz, ID datové schránky: zseaauv

Strana 2 z 3

Zobrazení vyplněných částí správně vyplněného formuláře pro registraci Zodpovědné osoby.

10. Dokončení formuláře – Statutární orgán

Ministerstvo financí České republiky
Centrální systém účetních informací státu

Dne:

Jméno a příjmení statutárního orgánu nebo člena statutárního orgánu (zástupce statutárního orgánu nebo zástupce člena statutárního orgánu):

Podpis:

Podpis je vyžadován pouze v případě, že Registrační formulář je předáván Správci CSUIS v listinné podobě. Při předávání Registračního formuláře v elektronické podobě, se Podpis nevyžaduje.

Pro úspěšné dokončení formuláře je nutné vyplnit aktuální datum a jméno statutárního orgánu nebo jeho zástupce.

11. Uložení formuláře

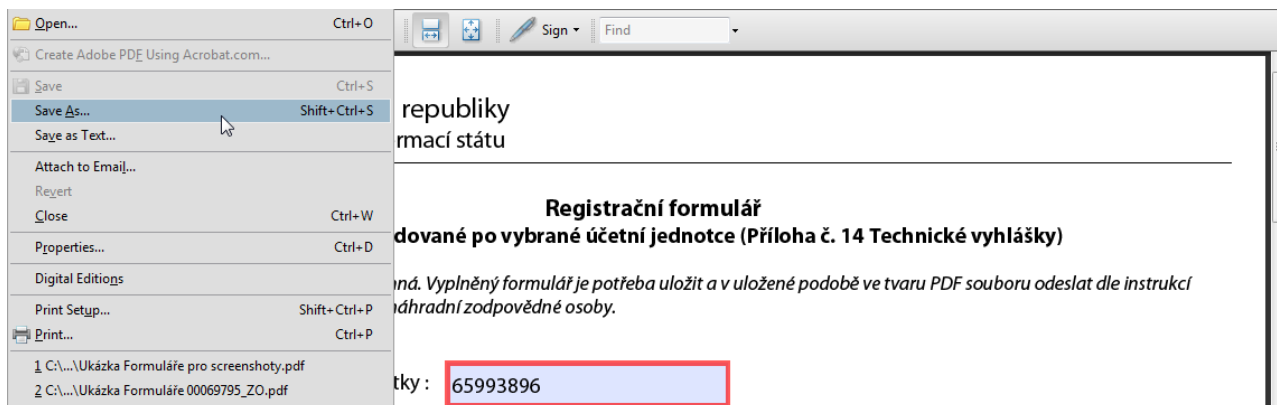

Výběrem volby *Uložit jako (Save As)* uložte vyplněný formulář do souboru:

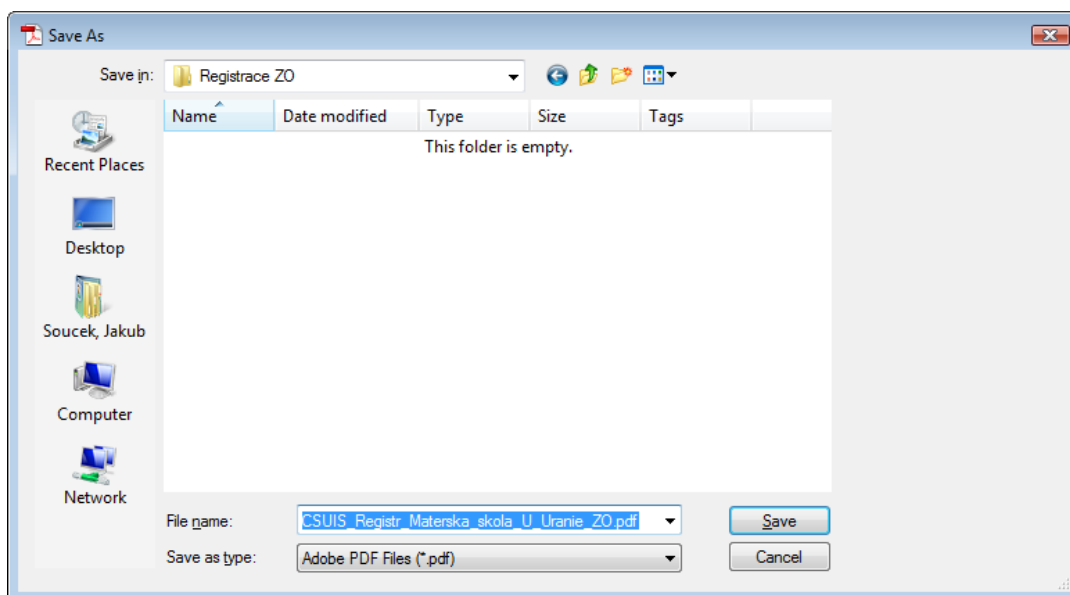

Při pojmenování ukládaného souboru použijte konvenci CSUIS_Registr_Název_subjektu_ZO.pdf.

Uložený formulář zašlete v elektronické podobě na Kompetenční centrum CSUIS:

a) Má-li vaše organizace aktivovanou datovou schránku, odešlete jej pomocí ISDS do datové schránky Ministerstva financí (id xzeaauv).

b) Nemá-li vaše organizace zřízenou datovou schránku, odešlete uložený formulář e-mailem na adresu registraceZO@mfcz.cz

a zároveň v listinné podobě, tedy vytištěný a opatřený podpisem statutárního zástupce, na adresu Ministerstvo financí ČR, Kompetenční centrum IISSP, Letenská 15, 118 10 Praha 1.

Formulář musí být vždy doručen Ministerstvu financí v elektronické podobě souboru PDF po jeho uložení. Vytištěním formuláře a jeho opětovným naskenováním nebo jinými úpravami je formulář znehodnocen pro automatické zpracování!

12. Varianta pro registraci Náhradní zodpovědné osoby

Ministerstvo financí České republiky
Centrální systém účetních informací státu

Komunikace			
Telefon	<input type="text" value="224 999 000"/>	Mobil	<input type="text" value="777 123 456"/>
Fax	<input type="text"/>		
Email	<input type="text" value="jan.novak@nekde.cz"/>		

Jedná se o zodpovědnou osobu - ano

Jedná se o náhradní zodpovědnou osobu - ano

Zažádala již jiná účetní jednotka pro uvedenou náhradní zodpovědnou osobu o registraci v rámci centrálního systému účetních informací státu - ano , ne

V případě, že již bylo zažádáno, uveďte identifikační číslo účetní jednotky, která zažádala o registraci v rámci centrálního systému účetních informací státu:

Je uvedená náhradní zodpovědná osoba registrována již v rámci centrálního systému účetních informací státu - ano , ne

V případě, že uvedená náhradní zodpovědná osoba je již registrována v rámci centrálního systému účetních informací státu, uveďte registrační číslo této náhradní zodpovědné osoby:

Registrační číslo a informace o registraci sdělí příslušná náhradní zodpovědná osoba.

Rozdíl spočívá pouze ve vyplnění části 8, kontaktních údajů zaškrtnutím volby *Jedná se o náhradní zodpovědnou osobu*.

13. Varianta pro registraci již zaregistrované ZO/NZO

Pokud chcete jako svoji ZO/NZO použít osobu, která již byla v systému CSÚIS zaregistrována, značně se tím urychlí proces registrace. V tomto případě je nutné uvést v registračním formuláři její identifikační číslo (ukázka registrace existující ZO, již zaregistrované v CSÚIS pro jinou účetní jednotku):

Jedná se o zodpovědnou osobu - ano

Zažádala již jiná účetní jednotka pro uvedenou zodpovědnou osobu o registraci v rámci centrálního systému účetních informací státu - ano , ne

V případě, že již bylo zažádáno, uveďte identifikační číslo účetní jednotky, která zažádala o registraci v rámci centrálního systému účetních informací státu:

Je uvedená zodpovědná osoba registrována již v rámci centrálního systému účetních informací státu - ano , ne

V případě, že uvedená zodpovědná osoba je již registrována v rámci centrálního systému účetních informací státu, uveďte registrační číslo této zodpovědné osoby:

Registrační číslo a informace o registraci sdělí příslušná zodpovědná osoba.

14. Varianta pro registraci ZO/NZO bez znalosti registračního čísla

Pokud chcete jako svoji ZO/NZO použít osobu, o jejíž registraci již zažádala jiná účetní jednotka, ale neznáte registrační číslo ZO/NZO, případně její registrace ještě nebyla dokončena a tato ZO/NZO ještě nemá přiděleno registrační číslo v CSÚIS, vyplňte IČ účetní jednotky, která jako první o registraci dané ZO/NZO zažádala (ukázka registrace existující ZO bez dosud přiděleného registračního čísla, o jejíž registraci žádala jiná účetní jednotka):

Jedná se o zodpovědnou osobu - ano



Zažádala již jiná účetní jednotka pro uvedenou zodpovědnou osobu o registraci v rámci centrálního systému účetních informací státu - ano , ne

V případě, že již bylo zažádáno, uveďte identifikační číslo účetní jednotky, která zažádala o registraci v rámci centrálního systému účetních informací státu:

Je uvedená zodpovědná osoba registrována již v rámci centrálního systému účetních informací státu - ano , ne

V případě, že uvedená zodpovědná osoba je již registrována v rámci centrálního systému účetních informací státu, uveďte registrační číslo této zodpovědné osoby:

Registrační číslo a informace o registraci sdělí příslušná zodpovědná osoba.



Při registraci již existující ZO/NZO vždy zjistěte její registrační číslo, je-li to možné. Značně tím urychlíte postup registrace.