

k.ú. Staměřice

MATERIÁL: 10.4.4.  
BOD: M.2.4.1.2

390/4

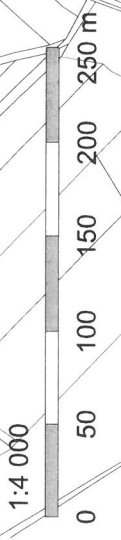

k.ú. Staměřice

MATERIÁL: 10.4.1.

BSD:1.12.1.

386/2

390/8

223/6

219/1

63

390/9

92

39/15

37/2

56

313

39/1

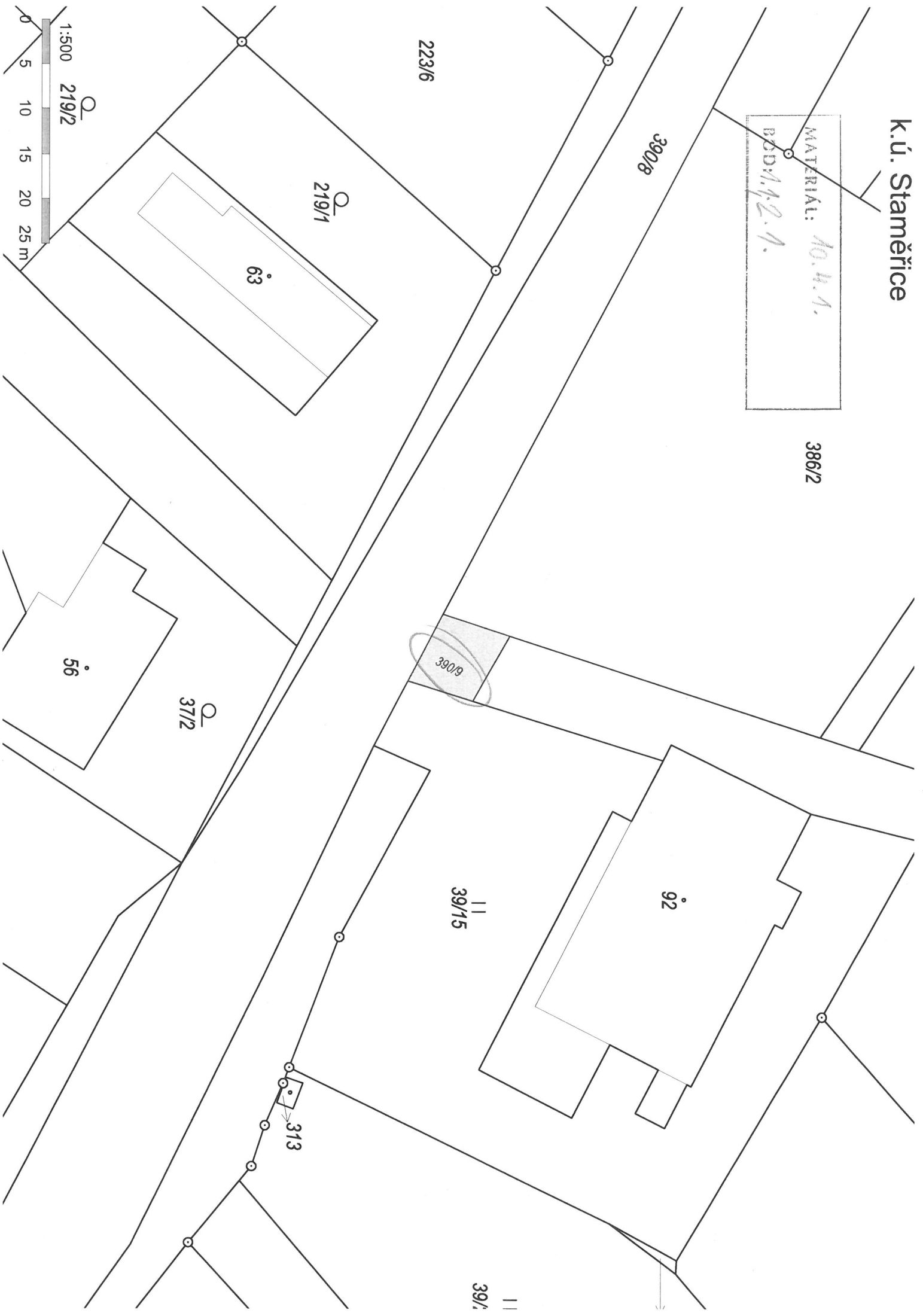
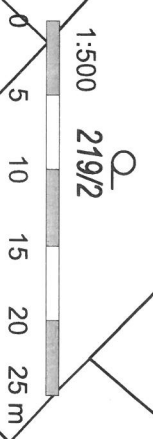

k.ú. Rapotín

MATERIÁL: 10.4.1.  
BOD: 11.22.

2608/2

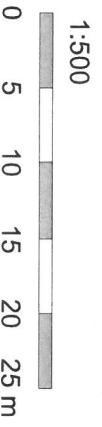

2609/8

K.ú. Horní Libina

MATERIÁL: 10.4.1.  
BOD: 2.3.  
3252



VÝKAZ DOSAVADNÍHO A NOVÉHO STAVU ÚDAJŮ KATASTRU NEMOVITOSTI

Dosaavadní stav				Nový stav			
Číslo katastru nemovitostí	Výměra parcely, ha, m²	Druh pozemku	Zastavená plocha, m²	Číslo katastru nemovitostí	Výměra parcely, ha, m²	Druh pozemku	Zastavená plocha, m²
5961	93,85	zahradá	24,53	5961/1	100,91	zahradá	24,53
			69,32	5961/2	100,91	zahradá	69,32
	93,85		93,85				

Výkaz údajů o domňovaných půdně ekologických jednotkách (BPEJ) k parcelám nového stavu							
Parcelní číslo podle katastru nemovitostí	Kód BPEJ	Výměra, m²	BPEJ na dílu parcely	Parcelní číslo podle katastru nemovitostí	Kód BPEJ	Výměra, m²	BPEJ na dílu parcely
5961/1	54300	10,91	4	5961/2	54300	41,85	2,05
	54310	4	4		54410	2,05	2,05
	54410	13,58			55800	25,42	

Seznam souřadnic (S-JTSK)

Číslo bodu	Souřadnice pro zápis do KN	Kód kvality	Poznámka
Y	X		

- 1 1007-150 655960/01 31 187814,15 3 308 84106639660 027-00-00
- 2 1007-150 655960/02 187814,15 3 308 84106639660 027-00-00
- 3 1007-150 655960/03 187814,15 3 308 84106639660 027-00-00
- 4 1007-150 655960/04 187814,15 3 308 84106639660 027-00-00
- 5 1007-150 655960/05 187814,15 3 308 84106639660 027-00-00
- 6 1007-150 655960/06 187814,15 3 308 84106639660 027-00-00
- 7 1007-150 655960/07 187814,15 3 308 84106639660 027-00-00
- 8 1007-150 655960/08 187814,15 3 308 84106639660 027-00-00
- 9 1007-150 655960/09 187814,15 3 308 84106639660 027-00-00
- 10 1007-150 655960/10 187814,15 3 308 84106639660 027-00-00

GEOMETRICKÝ PLÁN

pro rozdělení pozemku

Vyrobitel: Vozda, s.r.o.  
 adresa: Na šumperckém nábřeží 1, Šumperk, IČ: 26534498  
 Kontaktní osoba: Ing. Jiří Vozda, telefon: 787 91 Šumperk, e-mail: vozda.jiri@vozda.cz

Číslo plánu: 1562-513/2022

Okres: Šumperk

Obec: Libina

Kat. území: Horní Libina

Mapový list: Záhřev 2.-3/43

Opisovatel: Ing. Jiří Vozda

Číslo přílohy seznamu území opávaných zeměměřičských inženýry: 809/95

Období: 15. 8. 2022

Číslo: 137/2022

Období: 14/2022

Mapový list: 2022.08.22 06:39:02 +0200'

Ing. Veronika Vrbová  
 KÚ pro Olomoucký kraj  
 KP Šumperk  
 PGP 1386/2022-809

15. 8. 2022



# k.ú. Mírovský Grunt

MATERIÁL: 10.4.4.  
BOD: 2.5.

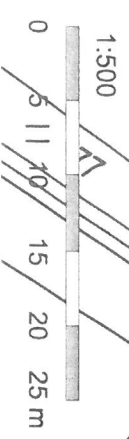

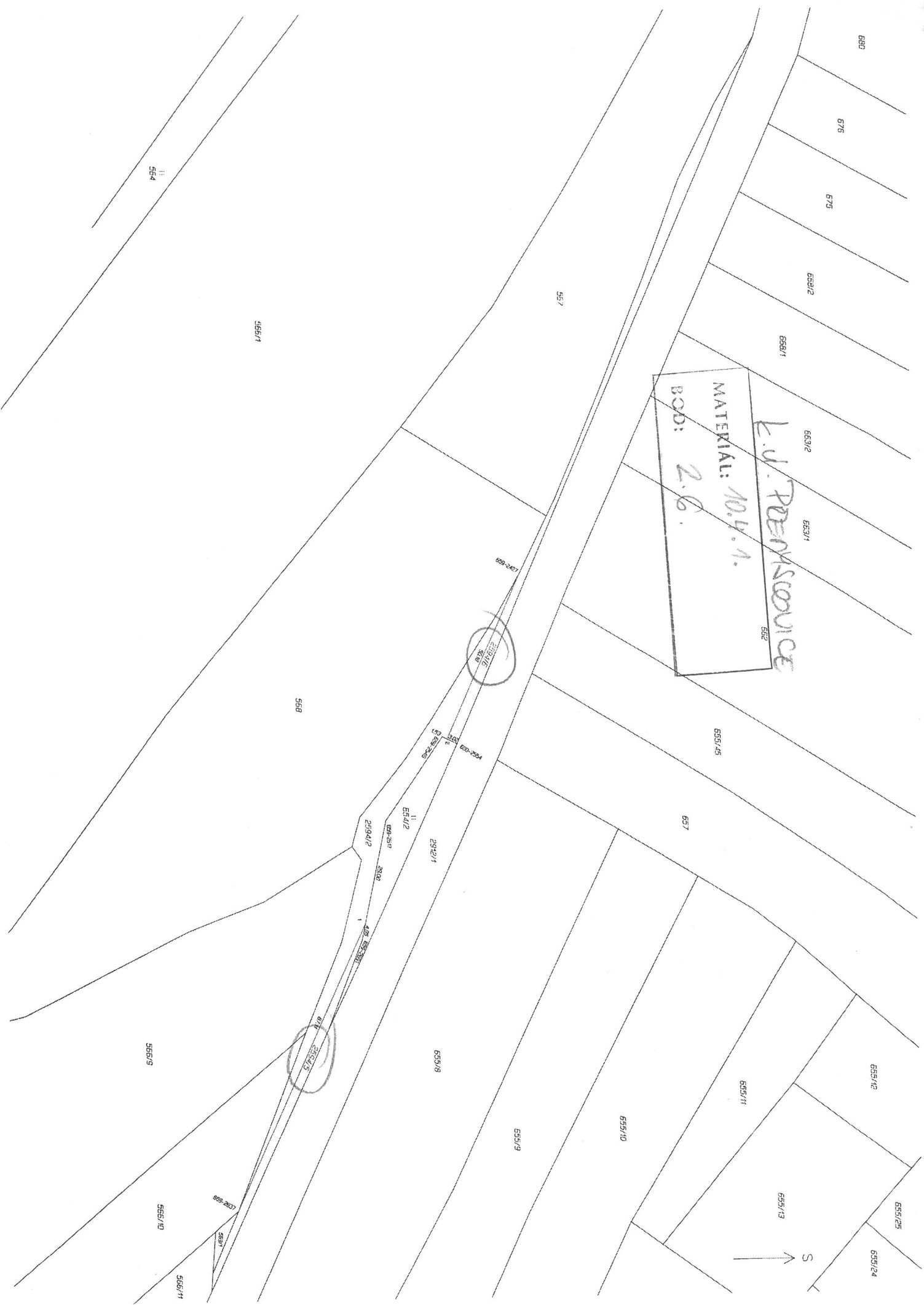

L.J. PENNSCOVICE  
MATERIAL: 10.4.1.  
BOD: 2.6.



