

K.ú. VIKYŤOVICE

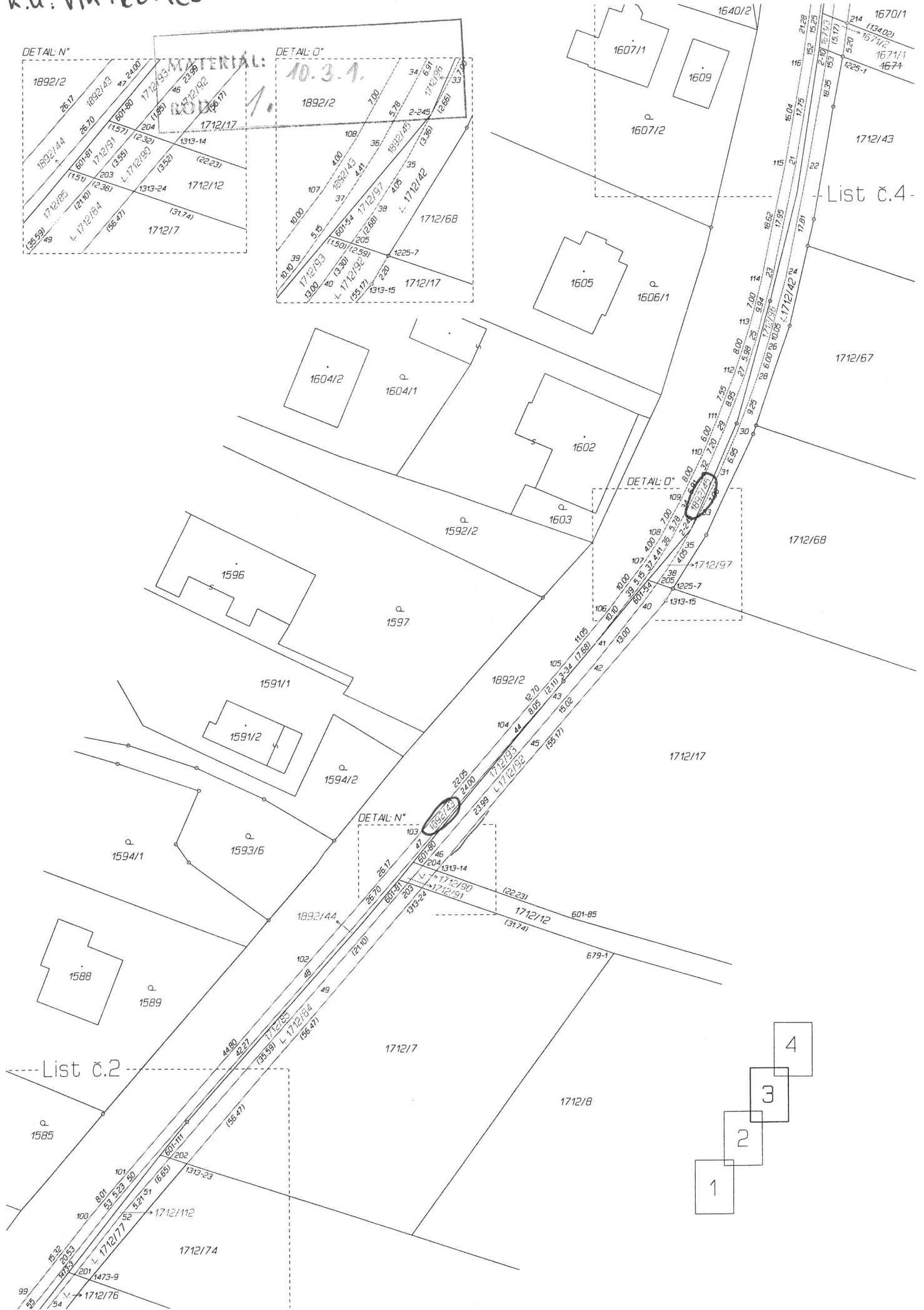

List č.4

List č.2

- 4
- 3
- 2
- 1

K.Ú. VIKÝŘOVICE



10.3.1.

MATERIÁL
BOD

DETAIL: S*

DETAIL: A*

DETAIL: S*

DETAIL: P*

DETAIL: P*

List č.3

- 1
- 2
- 3
- 4

K.ú. VIKYŤOVICE

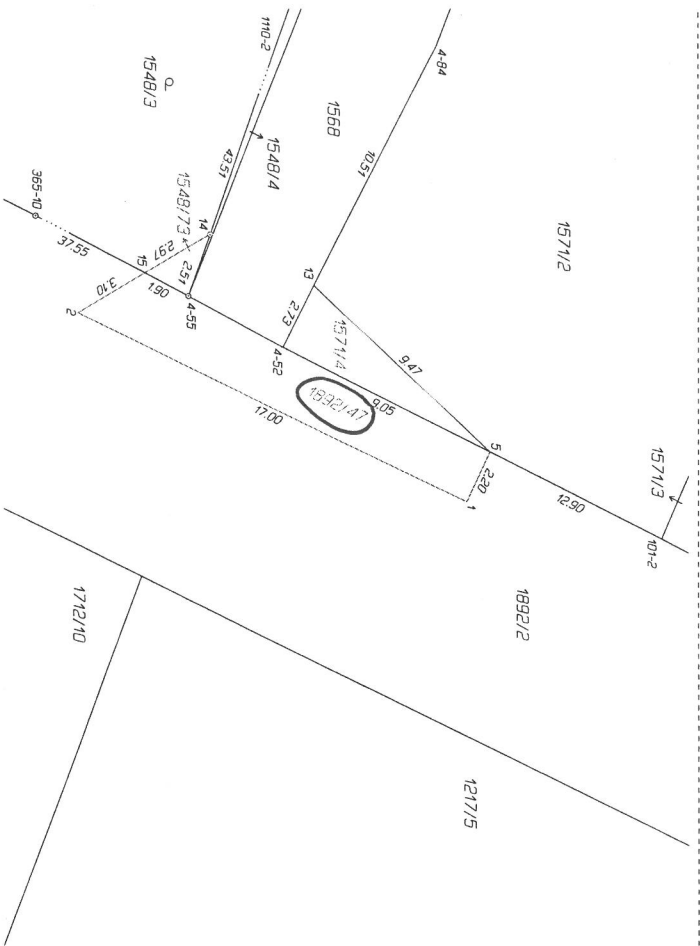
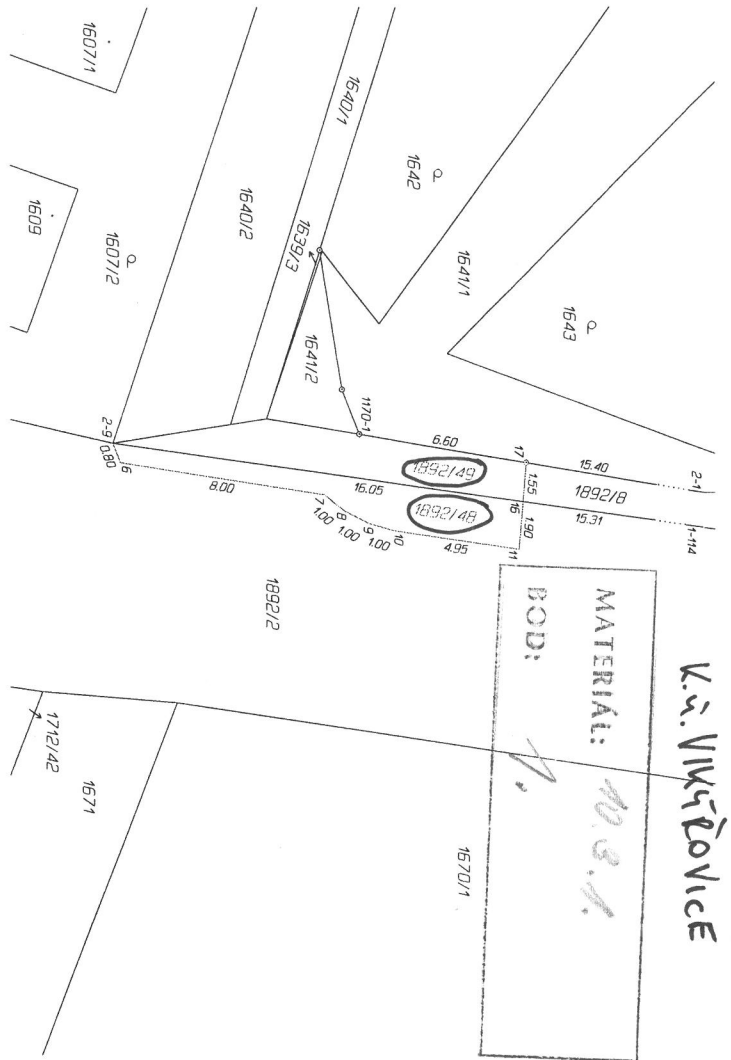

DOSAVADNÍ STAV				NOVÝ STAV			
Označení pozemku	Výměra parcely	Druh pozemku	Označení pozemku	Výměra parcely	Druh pozemku	Typ stavby	Značení pozemku
1548/3	15	30	1548/3	15	28	zahradka	2
1571/2	7	90	1571/2	7	77	ornatá půda	2
1892/2	3	54	1892/2	3	54	ornatá půda	2
1892/8	43	ornatá půda	1892/8	20	ornatá půda	2	
		ornatá půda	1892/48	21	ornatá půda	2	
		ornatá půda	1892/49	22	ornatá půda	2	
	3	78		3	78		
		32			31		

*1) Rodiči 1 m2 vzhledy zakroužkovaním výměr (bod 14.6 přílohy katastrální vyhlášky) u dosavadní parcely č. 1571/2

Parcelní číslo podle katastru nemovitostí		Kód BPEJ	Výměra ha	BPEJ na dílu parcely	Parcelní číslo podle katastru nemovitostí	Kód BPEJ	Výměra ha	BPEJ na dílu parcely
1548/3	zjednodušené evidenci	BPEJ	15	28	1548/3	zjednodušené evidenci	15	28
1571/2			7	77	1571/2		7	77

Seznam souřadnic (S-JTSK)
 Oslo bodů Souřadnice pro zápis do KN
 Y X
 Kód kv. Poznámka

K.ú.	Vykřevence (7818271)	K.ú.	Vykřevence (7818271)
1-114	5593920,13	1075358,87	3
2-1	559204,25	1075358,77	3
2-9	559207,61	1075359,94	3
4-52	559391,34	1075685,13	3
4-55	559393,37	1075688,89	3
4-84	559403,15	1075679,18	3
101-2	559381,26	1075655,59	4
365-10	559411,85	1075723,77	3
1110-2	559436,29	1075672,22	3
1170-1	559207,96	1075350,40	3
1	559385,24	1075678,00	3
2	559392,72	1075693,21	3

K.ú.	Vykřevence (7818271)	K.ú.	Vykřevence (7818271)
5	559397,20	1075677,11	3
6	559206,85	1075359,65	3
7	559205,59	1075361,74	3
8	559204,95	1075360,96	3
9	559204,46	1075360,03	3
10	559204,18	1075379,07	3
11	559393,45	1075374,19	3
13	559393,76	1075683,91	3
14	559395,25	1075687,93	3
15	559294,26	1075690,53	3
16	559205,32	1075374,03	3
17	559206,85	1075373,90	3

GEOMETRICKÝ PLÁN PRO ROZDĚLENÍ POZEMKU

Geometrický plán ověřil úředně oprávněný zeměměřičský inženýr:

Jméno, příjmení: Ing. František Kaňka

Číslo podniky v seznamu úředně oprávněných zeměměřičských inženýrů: 2494/10

Dne: 16.6.2022 Číslo: 82/2022

Náležitost a přenos odpovědi projevem předpřítav.

Každá částí zápis souhlasí s elektronickým podkladem údajů.

Státní úředně ověřil úředně oprávněný zeměměřičský inženýr:

Jméno, příjmení: Ing. Jana Janů

Číslo podniky v seznamu úředně oprávněných zeměměřičských inženýrů: 1047/2022-809

Dne: 2022.06.28 15:30:19 +02'00'

Tento nápis je součástí geometrického plánu v elektronickém podkladu údajů.

Oslo bodů Souřadnice pro zápis do KN Y X Kód kv. Poznámka

Ověřil úředně ověřil úředně oprávněný zeměměřičský inženýr: Ing. Jana Janů KÚ pro Olomoucký kraj KP Šumperek PGP 1047/2022-809 2022.06.28 15:30:19 +02'00'

