

K.ú. Lazce u Troubelec

...kú: 10.3.
...: 1.3.

9510

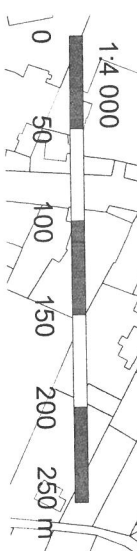

K.ú. Lazce u Troubelic

MATEŘIČKA: 10.3.
BOD: 1, 3

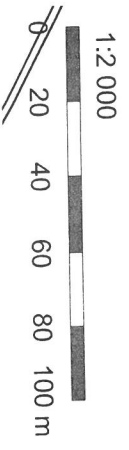
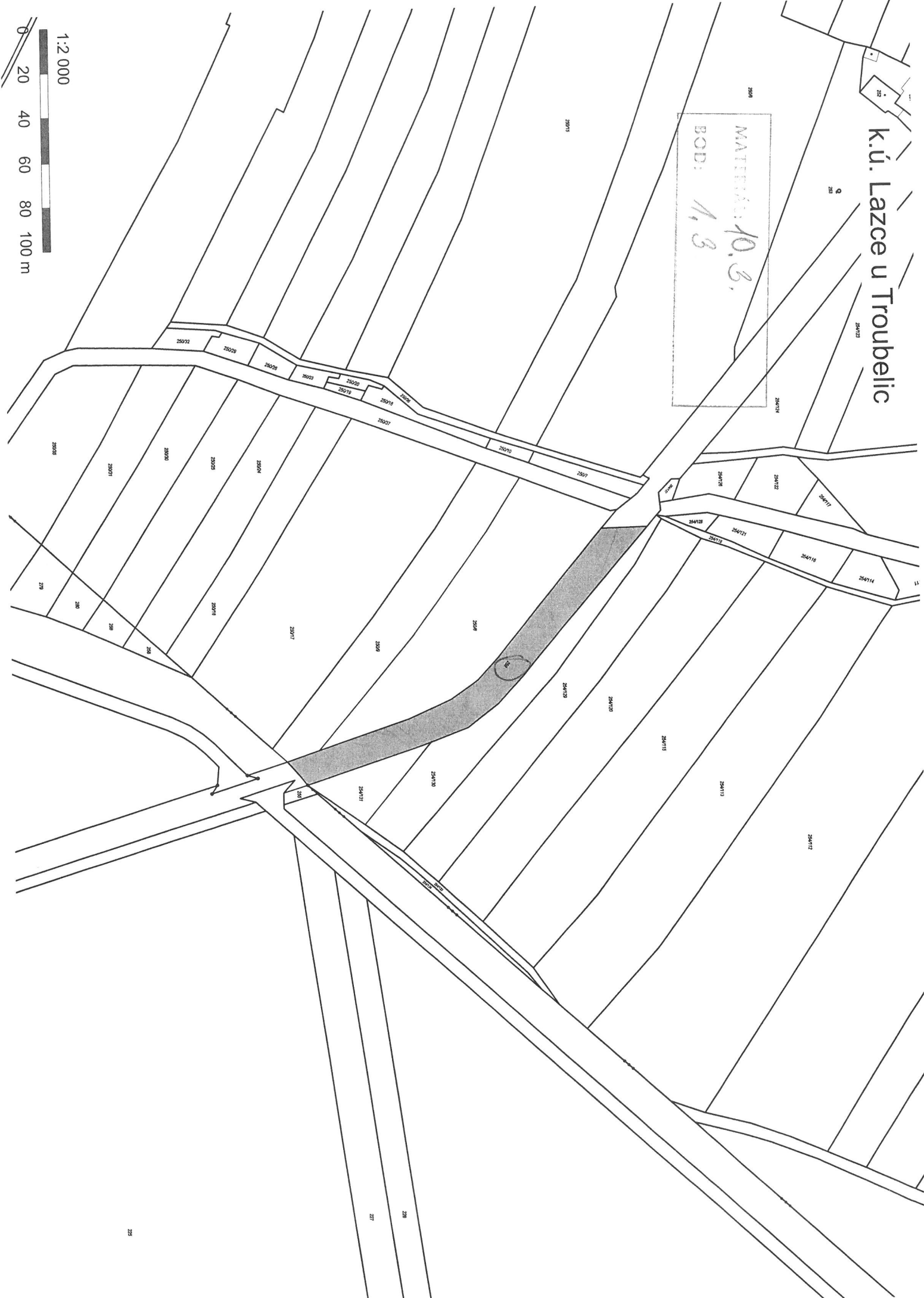

1:20 000

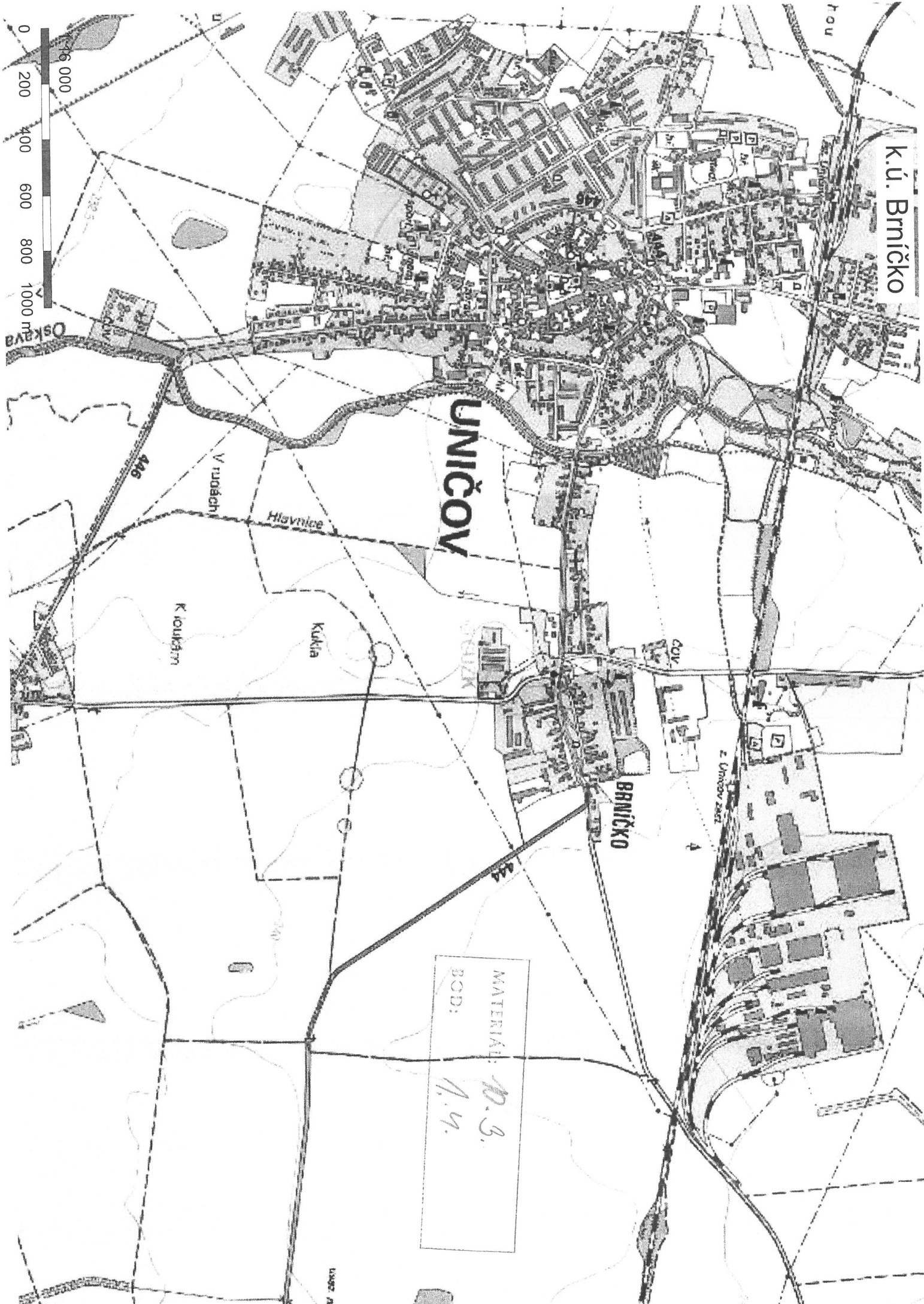

k. ú. Brničko

UNIČOV

BRNIČKO

MATERIÁL: P. 3.
BOD: 1.4.

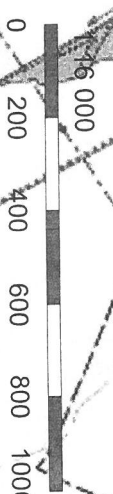

K.ú. Nasobúrky

MATRIK. č. 10.3.
B. 1.5.

Kotlík

Hliník

Nasobúrky

Školky

Pod silnicí Za nasobúreckým hlumem

Loučka

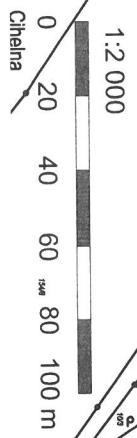

K.U. TĚŠETICE u OLOMOUCE

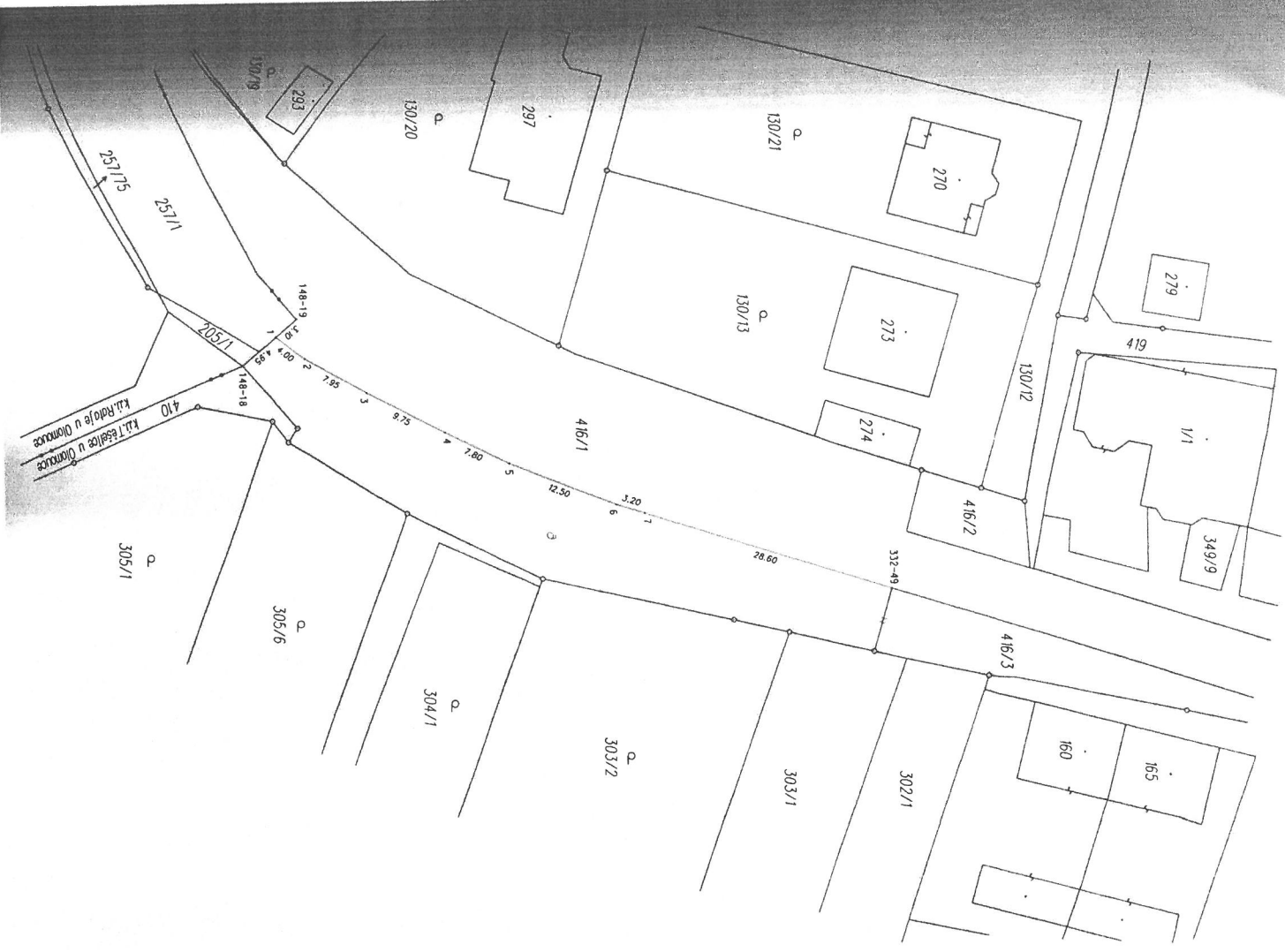

MATERIÁL: 103.
BOD: 1.6.

VÝKAZ DOSAVIDNÍHO A NOVÉHO STAVU ÚDAJŮ KATASTRU NEMOVITOSTÍ

Dosařední stav		Nový stav		Převzaté stavy		Převzaté stavy	
Okresní potměn parr. členm	Výměra parcely	Okresní potměn parr. členm	Výměra parcely	Okresní potměn parr. členm	Výměra parcely	Okresní potměn parr. členm	Výměra parcely
416/1	58,45	416/1	51,72	416/1	284	416/1	51,72
416/3	8,77	416/3	15,50	416/3	294	416/3	6,73
					10001		8,77
							15,50

Seznam souřadnic 13-JTSK1
Číslo bodu Souřadnice pro zpis do KN
Y X Kód kv. Poznamka

- 148-18 556074,57 1121242,02 3 bodovo no osf.
- 148-19 556079,76 1121242,38 3 bodovo no osf.
- 322-49 556072,77 1121238,10 3 nřeb
- 2 556075,27 1121235,17 3 bodovo no osf.
- 3 556071,34 1121228,27 3 bodovo no osf.
- 4 556066,81 1121219,61 3 bodovo no osf.
- 5 556063,34 1121212,61 3 bodovo no osf.
- 6 556058,71 1121200,99 3 bodovo no osf.
- 7 556057,73 1121197,96 3 bodovo no osf.

GEOMETRICKÝ PLÁN

PRO zmlúnu hranic pozemku

Vyhovovitel: Geodetické úřadové úřady
Náměstí Dr. Štěrky 5, 783 61 Hlubočický
m.č. 733897/44
IČ: 035535340

Číslo plánu: 650-36/2022

Okres: Olomouc

Obec: Těšetice u Olomouce

Kat. území: Těšetice u Olomouce

Měrový list: Proseřtiov 2/0/41

Dosaředním stavem pozemku bylo postaveno množství staveb a v úvodu a předem označeno jejich hranice. Které byly označeny předloženým plánem 001/001/001, 001/001/001

Geometrický plán sestavil: Ing. Jan Jányš

Číslo plánu: 1218/1995

Dne: 9. 2. 2022

Číslo: 400/2022

Podpis: Ing. Petra Fraňková
K.U. pro Olomoucký kraj
KP Olomouc
PGP-2264/2022-805
2022.09.15 13.34:37 +02:00

Státní úřad zeměměřičství a katastrální úřad
Ing. Jan Jányš

Číslo plánu: 1218/1995

Dne: 15. 9. 2022

Číslo: 2264/2022

Podpis: Ing. Petra Fraňková

K. d. VOJNICE n. OLOMOUCE

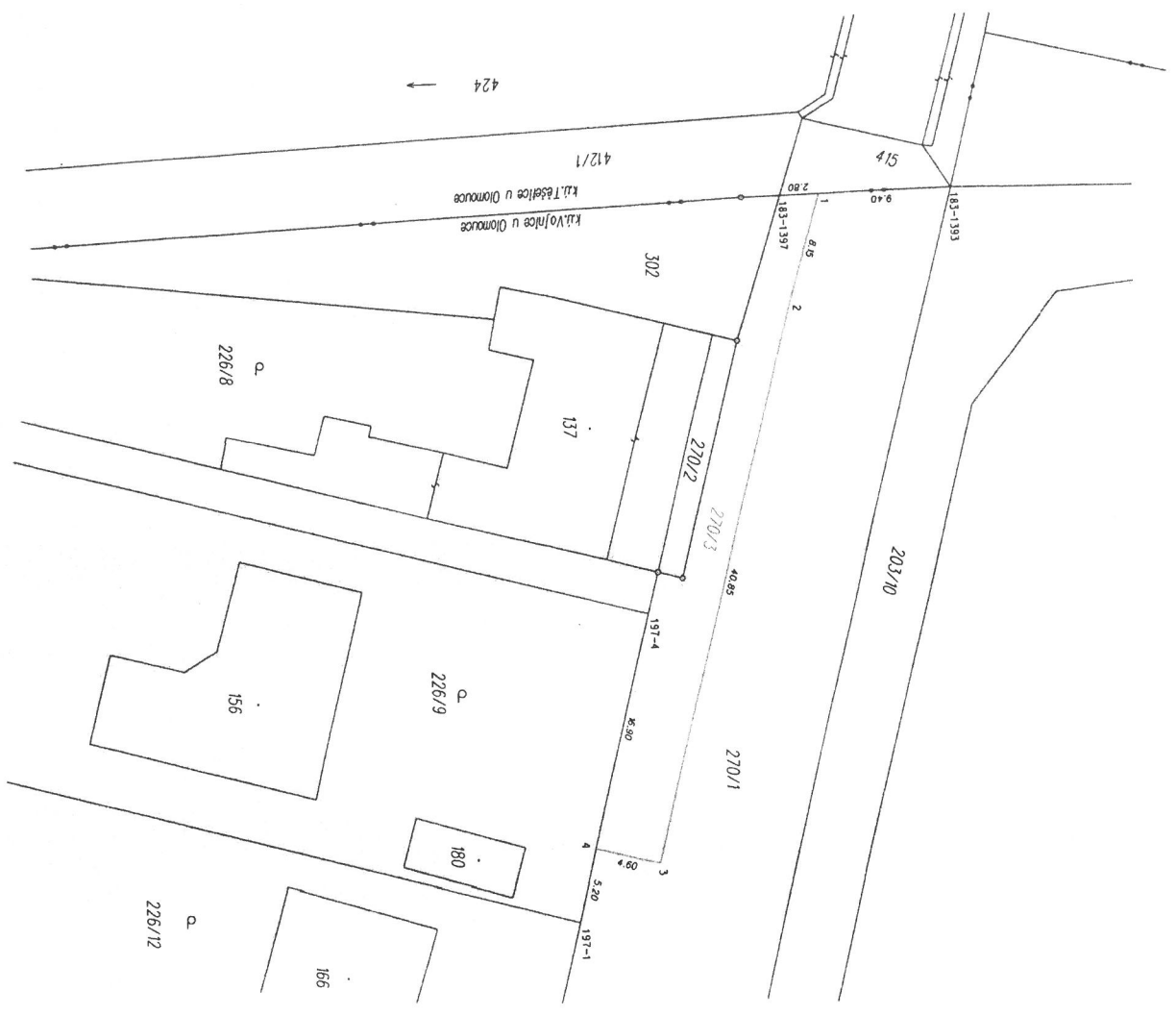

Dosaďovní stav		Nový stav	
Označení právního předmětu přec. čísel	Výměra parcely přec. čísel	Důl pozemku přec. čísel	Typ stavby
270/1	1. 36. 85	270/1	2
1. 36. 85		1. 36. 84	2

MATEŘIÁL: 10.3.
BOD: 1.6.

- Seznam souřadnic (S-JTSK)
- | Číslo bodu | Souřadnice pro zapsání do KN | Kód kv. | Pozemek |
|------------|------------------------------|------------|-----------------|
| 183-1393 | 555704.53 | 1121024.80 | 3 borvo |
| 183-1397 | 555704.45 | 1121022.24 | 3 borvo |
| 191-4 | 555722.37 | 1121046.99 | 3 košik |
| 191-4 | 555704.24 | 1121034.15 | 3 hráb |
| 2 | 555696.38 | 1121036.35 | 3 obrubník |
| 3 | 555656.85 | 1121046.54 | 3 borvo no ost. |
| 4 | 555657.96 | 1121051.01 | 3 borvo no ost. |

GEOMETRICKÝ PLAN

Pro rozdělení pozemku

Vyhovitel: Geodetie Urban s.r.o.
Náměstí Udolí 3, 783 61 Hlubočky
IČO: 23289744
K: 03353540

Číslo plánu: 331-36/2022
Okres: Olomouc
Okres: Těšetice
Kčl. území: Vojnice u Olomouce
Mogový list: Průběh 2/0/41

Posouzením vstátním pozemku bylo poskytnuto rozhodnutí sejmou se v zájmu předcházení rozdělení této bytí součástí družstevní, borvou

Geometrický plán ověřený odbornými zeměměřičskými zájemci:
Jmeno příjmení: Ing. Jan Urbýš
Číslo podniky seznamu úředně ověřených zeměměřičských kanceláří: 1218/1995
Dne: 9. září 2022
Číslo: 410/2022

Geometrický plán ověřený odbornými zeměměřičskými zájemci:
Jmeno příjmení: Ing. Jan Urbýš
Číslo podniky seznamu úředně ověřených zeměměřičských kanceláří: 1218/1995
Dne: 19. 9. 2022
Číslo: 224/2022

Ing. Petra Frátrová
KÚ pro Olomoucký kraj
KP Olomouc
PGP-2265/2022-805
2022.09.19 08:01:48 +02:00

1) Rozděl - 1 m² vznikly zokrouhlením výměr (bod H 6 přibývá katastrální výměry) v dosaďovní parcely č. 270/1

k.ú. Mladějovice u Šternberka

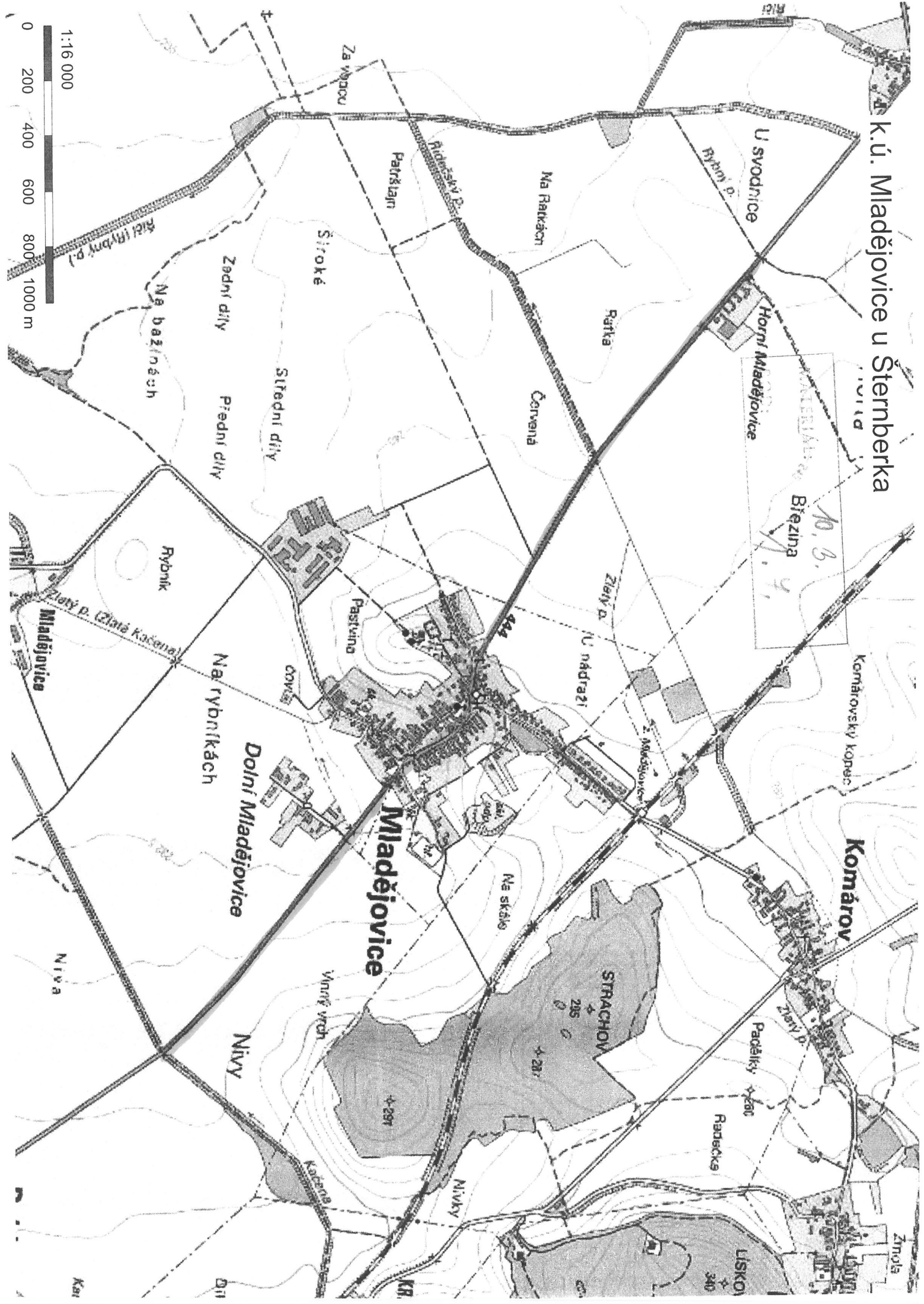

Komárov

Březina

U Svodnice

Mladějovice

Dolní Mladějovice

Na rybníčkách

Rybník

Na bažinách

Řeč (Rybní p.)



1:16 000

0 200 400 600 800 1000 m

Žnola

LISKOV

STRACHOV

Ma Ratkách

Červená

Patřelajm

Široké

Střední díly

Zadní díly

Přední díly

Na bažinách

Řeč (Rybní p.)

Kaň

Díl

KR

340

295

287

291

Železniční nádraží

Padalky

Radecký

Žlutý p.

U nádraží

2. Mladějovice

Pastvino

Červená

Na rybníčkách

Rybník

Na bažinách

Kaň

Díl

KR

340

295

287

291

Železniční nádraží

Padalky

Radecký

Žlutý p.

U nádraží

2. Mladějovice

Pastvino

Červená

Na rybníčkách

Rybník

Na bažinách

Kaň

Díl

KR

340

295

287

291

Železniční nádraží

Padalky

Radecký

Žlutý p.

U nádraží

2. Mladějovice

Pastvino

Červená

Na rybníčkách

Rybník

Na bažinách

Kaň

Díl

KR

340

295

287

291

Železniční nádraží

Padalky

Radecký

Žlutý p.

U nádraží

2. Mladějovice

Pastvino

Červená

Na rybníčkách

Rybník

Na bažinách

Kaň

Díl

KR

340

295

287

291

Železniční nádraží

Padalky

Radecký

Žlutý p.

U nádraží

2. Mladějovice

Pastvino

Červená

Na rybníčkách

Rybník

Na bažinách

Kaň

Díl

KR

340

295

287

291

Železniční nádraží

Padalky

Radecký

Žlutý p.

U nádraží

2. Mladějovice

Pastvino

Červená

Na rybníčkách

Rybník

Na bažinách

Kaň

Díl

KR

340

295

287

291

Železniční nádraží

Padalky

Radecký

Žlutý p.

U nádraží

2. Mladějovice

Pastvino

Červená

Na rybníčkách

Rybník

Na bažinách

Kaň

Díl

KR

340

295

287

291

Železniční nádraží

Padalky

Radecký

Žlutý p.

U nádraží

2. Mladějovice

Pastvino

Červená

Na rybníčkách

Rybník

Na bažinách

Kaň

Díl

KR

340

295

287

291

Železniční nádraží

Padalky

Radecký

Žlutý p.

U nádraží

2. Mladějovice

Pastvino

Červená

Na rybníčkách

Rybník

Na bažinách

Kaň

Díl

KR

340

295

287

291

Železniční nádraží

Padalky

Radecký

Žlutý p.

U nádraží

2. Mladějovice

Pastvino

Červená

Na rybníčkách

Rybník

Na bažinách

Kaň

Díl

KR

340

295

287

291

Železniční nádraží

Padalky

Radecký

Žlutý p.

U nádraží

2. Mladějovice

Pastvino

Červená

Na rybníčkách

Rybník

Na bažinách

Kaň

Díl

KR

340

295

287

291

Železniční nádraží

Padalky

Radecký

Žlutý p.

U nádraží

2. Mladějovice

Pastvino

Červená

Na rybníčkách

Rybník

Na bažinách

Kaň

Díl

KR

340

295

287

291

Železniční nádraží

Padalky

Radecký

Žlutý p.

U nádraží

2. Mladějovice

Pastvino

Červená

Na rybníčkách

Rybník

Na bažinách

Kaň

Díl

KR

340

295

287

291

Železniční nádraží

Padalky

Radecký

Žlutý p.

U nádraží

2. Mladějovice

Pastvino

Červená

Na rybníčkách

Rybník

Na bažinách

Kaň

Díl

KR

340

295

287

291

Železniční nádraží

Padalky

Radecký

Žlutý p.

U nádraží

2. Mladějovice

Pastvino

Červená

Na rybníčkách

Rybník

Na bažinách

Kaň

Díl

KR

340

295

287

291

Železniční nádraží

Padalky

Radecký

Žlutý p.

U nádraží

2. Mladějovice

Pastvino

Červená

Na rybníčkách

Rybník

Na bažinách

Kaň

Díl

KR

340

295

287

291

Železniční nádraží

Padalky

Radecký

Žlutý p.

U nádraží

2. Mladějovice

Pastvino

Červená

Na rybníčkách

Rybník

Na bažinách

</

k. v. PROSTĚJOV

PROSTĚJOV
 KATASTRÁLNÍ: 10.3.
 MĚŘÍTKO: 1:8.000
 7394/1

Dosažitelní stav				Nový stav			
Označení pozemku parcel. listem	Výměra parcely ha	Druh pozemku	Označení pozemku parcel. listem	Výměra parcely ha	Druh pozemku	Typ stavu by výměr	Znač. úřad. evidenční číslo
8020/1	1 87 23	Zásoh. vzhřil. sílnice	8020/1	1 87 10	Zásoh. vzhřil. sílnice	0	10580
			8020/8	13	Zásoh. vzhřil. sílnice	2	10580
	1 87 23			1 87 23			

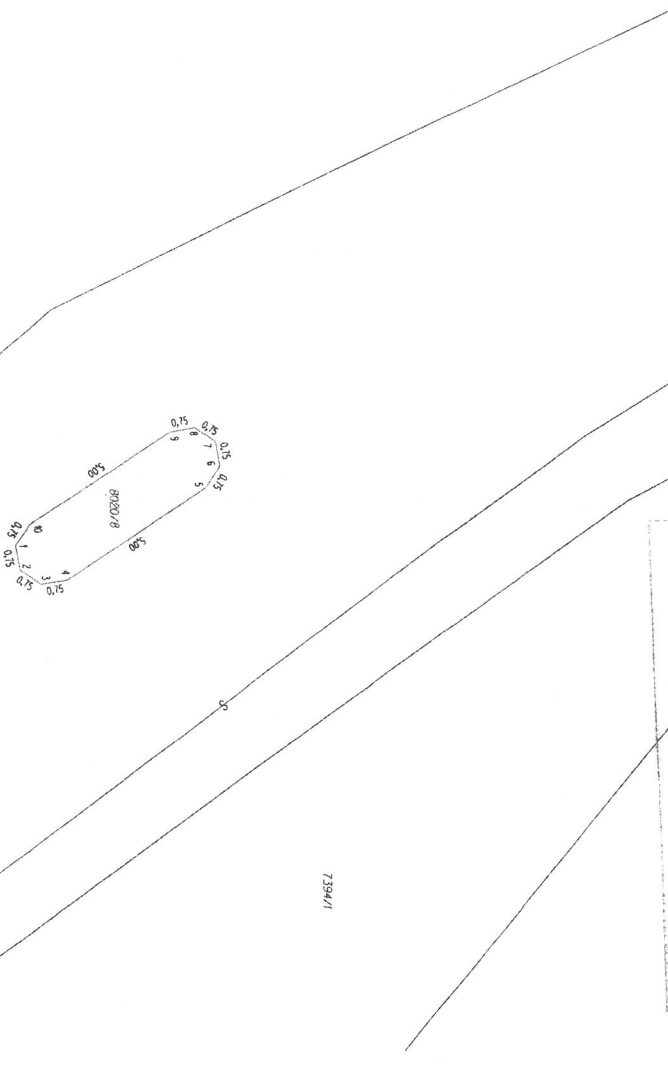

7394/1

8020/3

8020/1

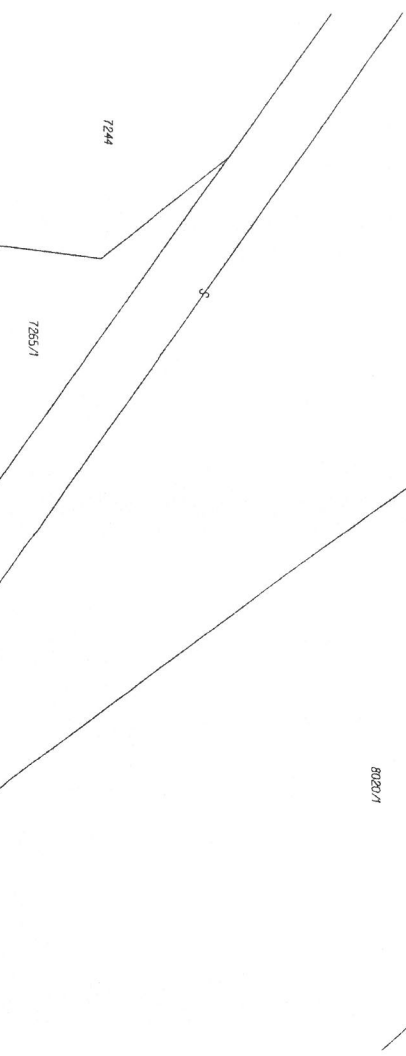

Seznam souřadnic (S-JTSK)

Číslo bodu	Souřadnice pro zápis do KN		Kód kvality	Poznámka
	Y	X		
1	557026,07	1134912,71	3	král obdubníku
2	557025,33	1134912,59	3	král obdubníku
3	557024,90	1134911,96	3	král obdubníku
4	557025,02	1134911,20	3	král obdubníku
5	557027,72	1134907,01	3	král obdubníku
6	557028,37	1134906,58	3	král obdubníku
7	557029,10	1134906,71	3	král obdubníku
8	557029,53	1134907,33	3	král obdubníku
9	557029,41	1134908,07	3	král obdubníku
10	557026,69	1134912,29	3	král obdubníku

**GEOMETRICKÝ PLÁN
 pro rozdělení pozemku**

Geometrický plán odevzdán společně s: **záměrným měřítkem**

Ing. Tomáš Šýkora

Číslo pořadí seznamu územně opatření: **2346/07**

záměrného měřítka: **1:250**

Dne: **9.5.2022** Číslo: **240/2022**

Naležloucí a přirození odpovídá právnímu předpisům katastrální úřad souhlasí s odevzdáním parcel.

Ing. Martin Dvořák
 KU pro Olomoucký kraj
 KGF 07/21/2022, 709
 2022.05.12.10:19:48 +02:00

Ing. Martin Lešocný
 Fischerova 32
 779 00 Olomouc

Geoleto
 779 00 Olomouc

Číslo plánu: **6978-010/2022**

Okres: **PROSTĚJOV**

Obec: **PROSTĚJOV**

Kat. území: **PROSTĚJOV 2-71/3**

Měřítko list: **PROSTĚJOV 2-71/3**

Cosmografickým územním posměrem byla poskytnuta měřiční seřazení se vzhledem k průběhu měřičních rovin tv. se, které byly odevzány předepsaným způsobem, až seznam souřadnic vypracoval.

Seznam souřadnic odevzdán společně s: **záměrným měřítkem**

Ing. Tomáš Šýkora

Číslo pořadí seznamu územně opatření: **2346/07**

záměrného měřítka: **1:250**

Dne: **12.5.2022** Číslo: **251/2022**

Tímto náležitě odpovídá geometrickému plánu v elektronické podobě uvedenému v dotčeném katastrálním úřadu.

Ověření listopisu geometrického plánu v listinné podobě.



K.ú. Křtomil

