

k.ú. Hustopeče nad Bečvou

MATERIÁL: 17.5  
 BOD: 3.1, 3.2

665

362

3632

1206/15  
 1221/15  
 1224/6

1206/17

1206/18

1206/19

1219/20

1219/19

1219/18

1219/17

365/5

365/6

365/8

365/7

1219/2

1219/8

1206/16

1200/1

365

1206/1

1206/1

664

664/7

664/6

664/5

578-01

578-02

578-03

578-04

578-05

578-06

578-07

578-08

578-09

578-10

578-11

578-12

578-13

578-14

578-15

578-16

578-17

578-18

578-19

578-20

578-21

578-22

578-23

578-24

578-25

578-26

578-27

578-28

578-29

578-30

578-31

578-32

578-33

578-34

k.ú. Hustopeče nad Bečvou

PLÁTEBNÍK: <i>145</i>
BOJN: <i>3.2.</i>

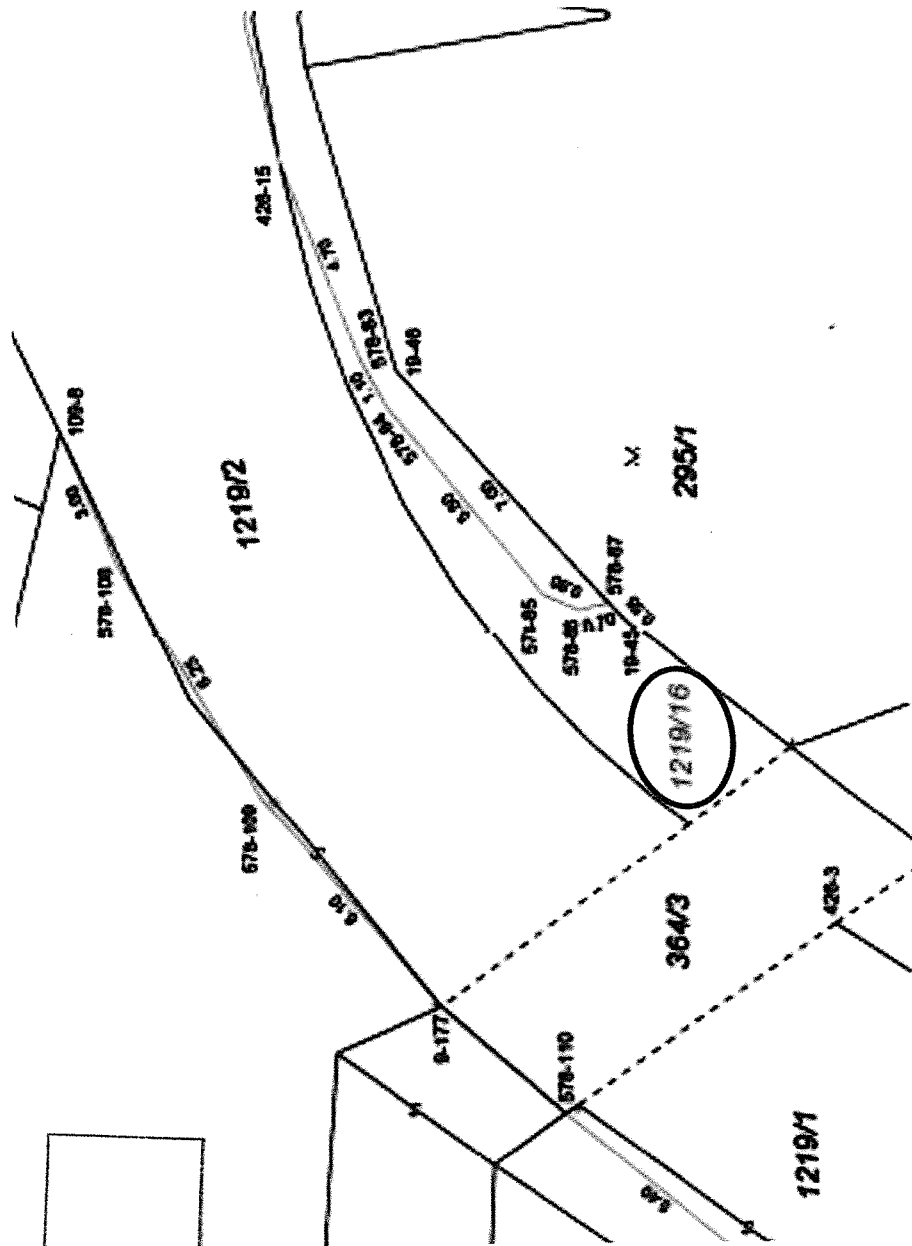



Katastrální území	Parcelní číslo	Výměra (m <sup>2</sup> )	Druh pozemku	LV	Vlastník	Hospodaření
Olomouc-město	124/1	8300	ostatní plocha	1045	Olomoucký kraj	Správa silnic Olomouckého kraje
Olomouc-město	124/10	3952	ostatní plocha	10001	Statutární město Olomouc	

Seznam objektů:

- SO101** SO 101 - Silnice III/03551
- SO102** SO 102 - Místní komunikace
- SO401** SO 401 - Veřejné osvětlení
- PS451** PS 451 - SSZ Žižkovo náměstí
- PS452** PS 452 - Koordináční kabel
- PS461** PS 461 - Kamerový systém



*Ed. Domašov u Jeseníků*  
MATERIÁL: 17.5.  
BOD: 3.4.1.38.

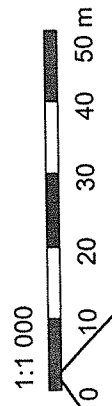
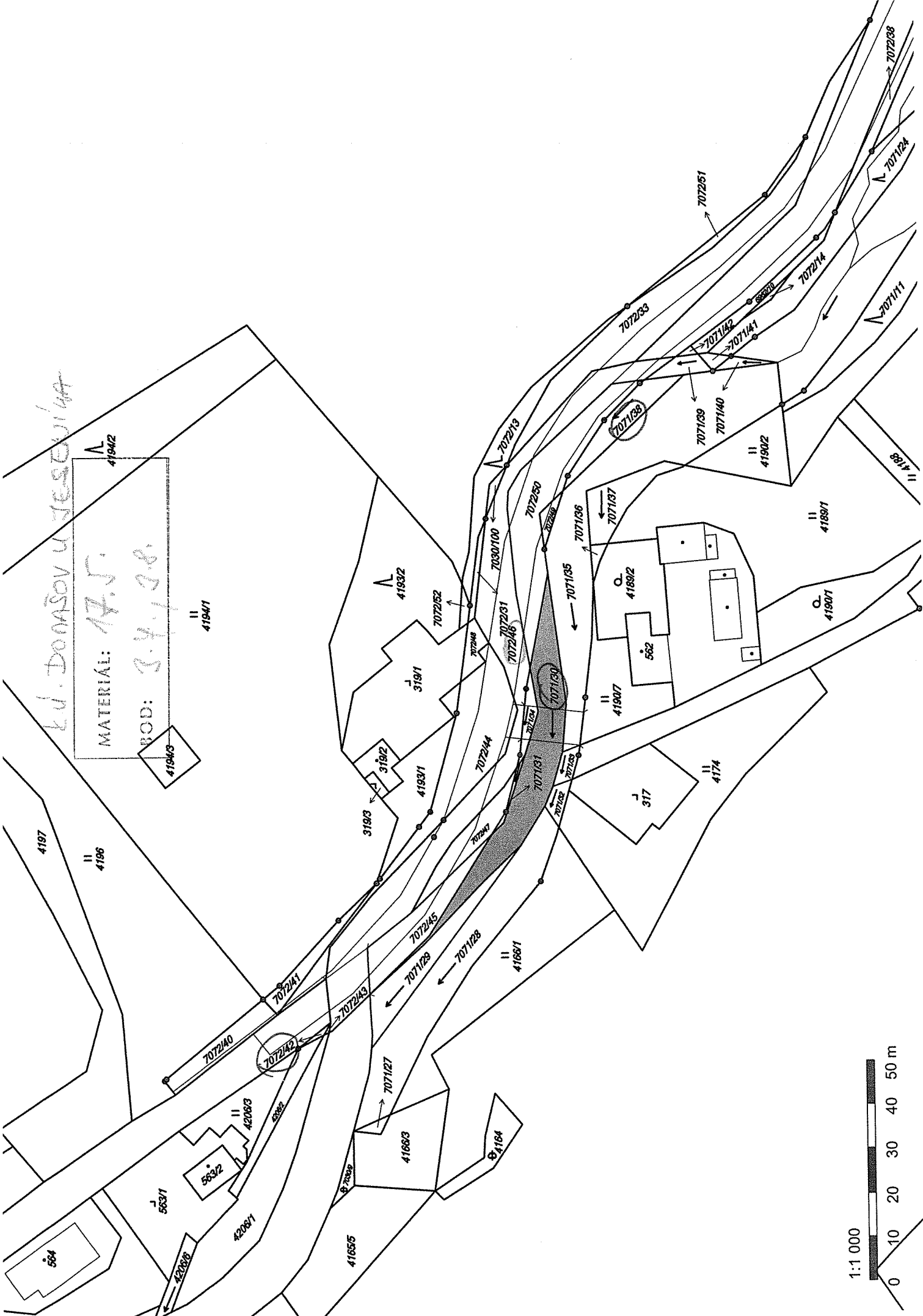



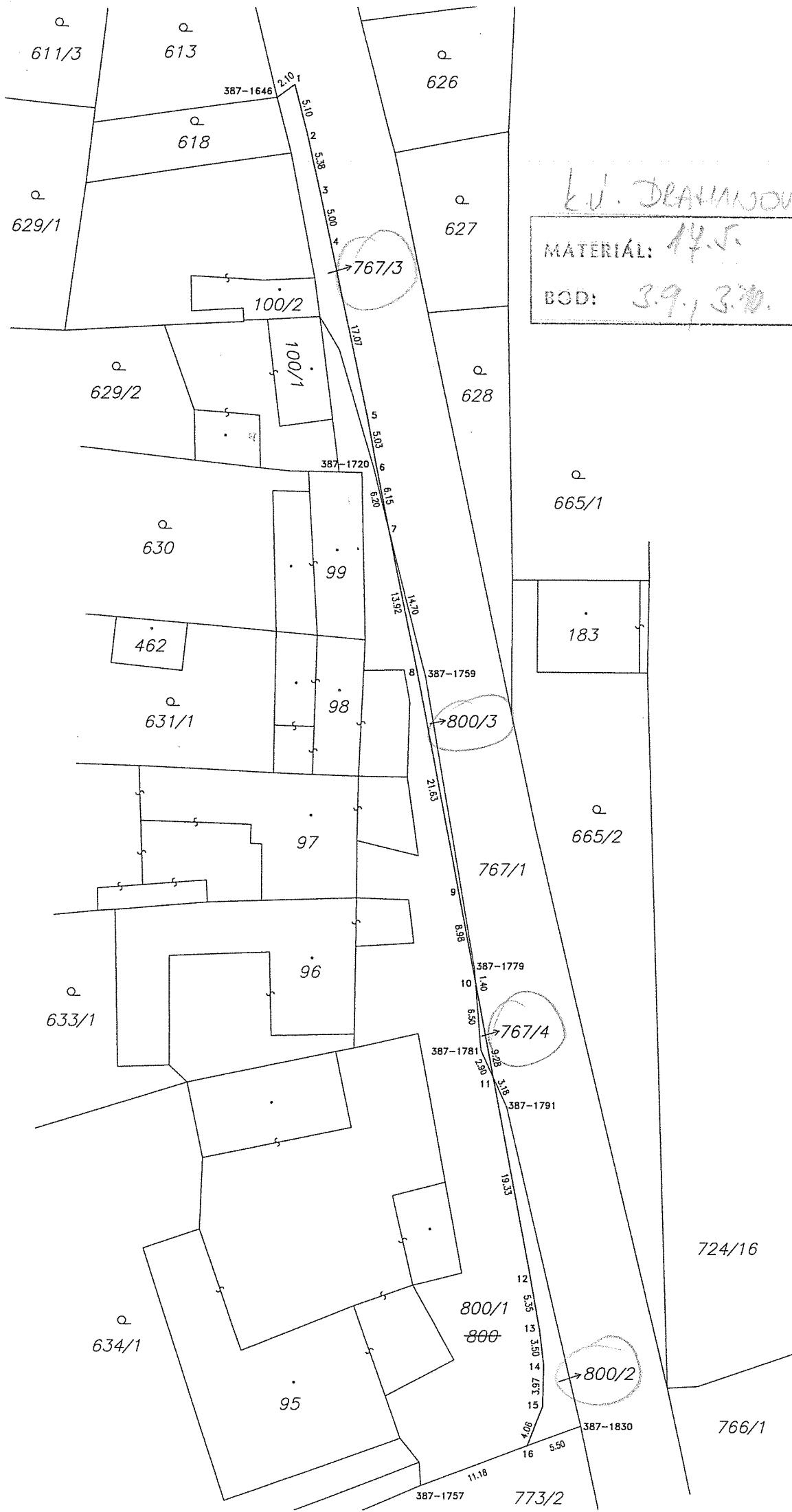

K.V. DRAINMOUICE  
 MATERIAL: 14.5  
 BOD: 3.9, 3.0

611/3

613

626

618

629/1

627

100/2

767/3

629/2

100/1

628

630

387-1720

665/1

99

462

183

631/1

98

800/3

97

767/1

665/2

96

387-1779

633/1

767/4

387-1781

387-1791

634/1

95

800/1

800

800/2

724/16

387-1830

766/1

387-1757

773/2

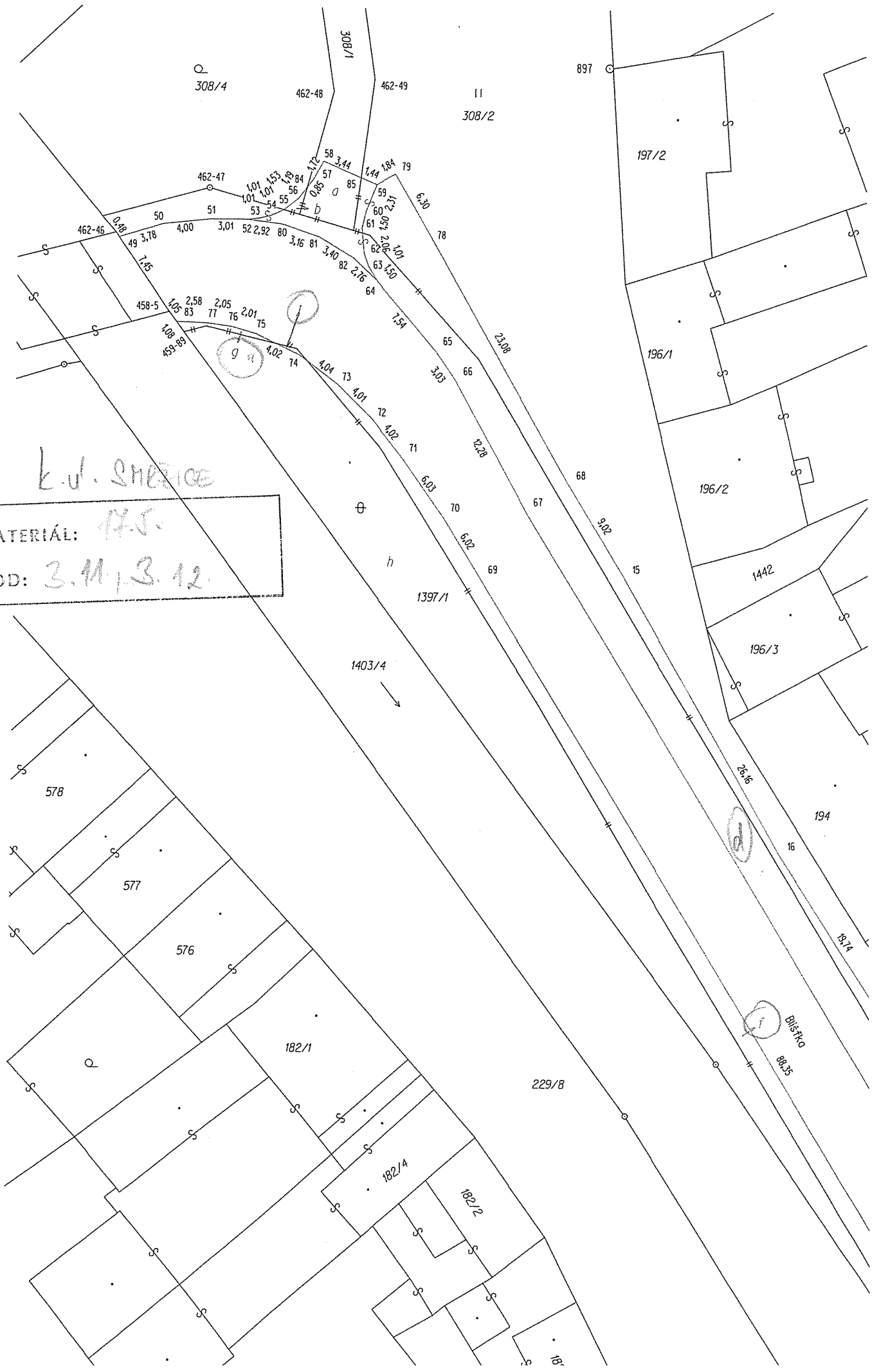

K. J. SNEŽICE

MATERIÁL: 17.5.  
BOD: 3.11, 3.12.



K.V. SMĚZICE  
MATERIÁL: 14.J.  
BQD: 3.14

301/1

301/3

301/2

300/5

300/3

303/2

302/1

304/4

302/2

305/2

304/2

305/1

581

460-50

460-51

191/2

191/1

17

2

16

10/20

e

d

c

Q

307/1

307/3

14

1218/3

190

L.V. STREZICE

MATERIAL: 17.5

BOD: 3.11

307/4

309/

527

307/2

5/1

185/3

64.23

19

12.88

20

185/2

21

188/2

13

6.02

11.90

12

4.00

6.00

11

6.08

5.02

10

6.00

9

8.02

8

4.00

24

4.14

25

5.83

1

7.01

6

6.01

5

15.00

188/1

895

784/9

460-7

25.14

272

255/3

254/6

255/1

1397/2

894

187

540

186/1

254/7

255/2

261

K.J. Smeice

MATERIAL: 17J.  
BOD: 3.11.

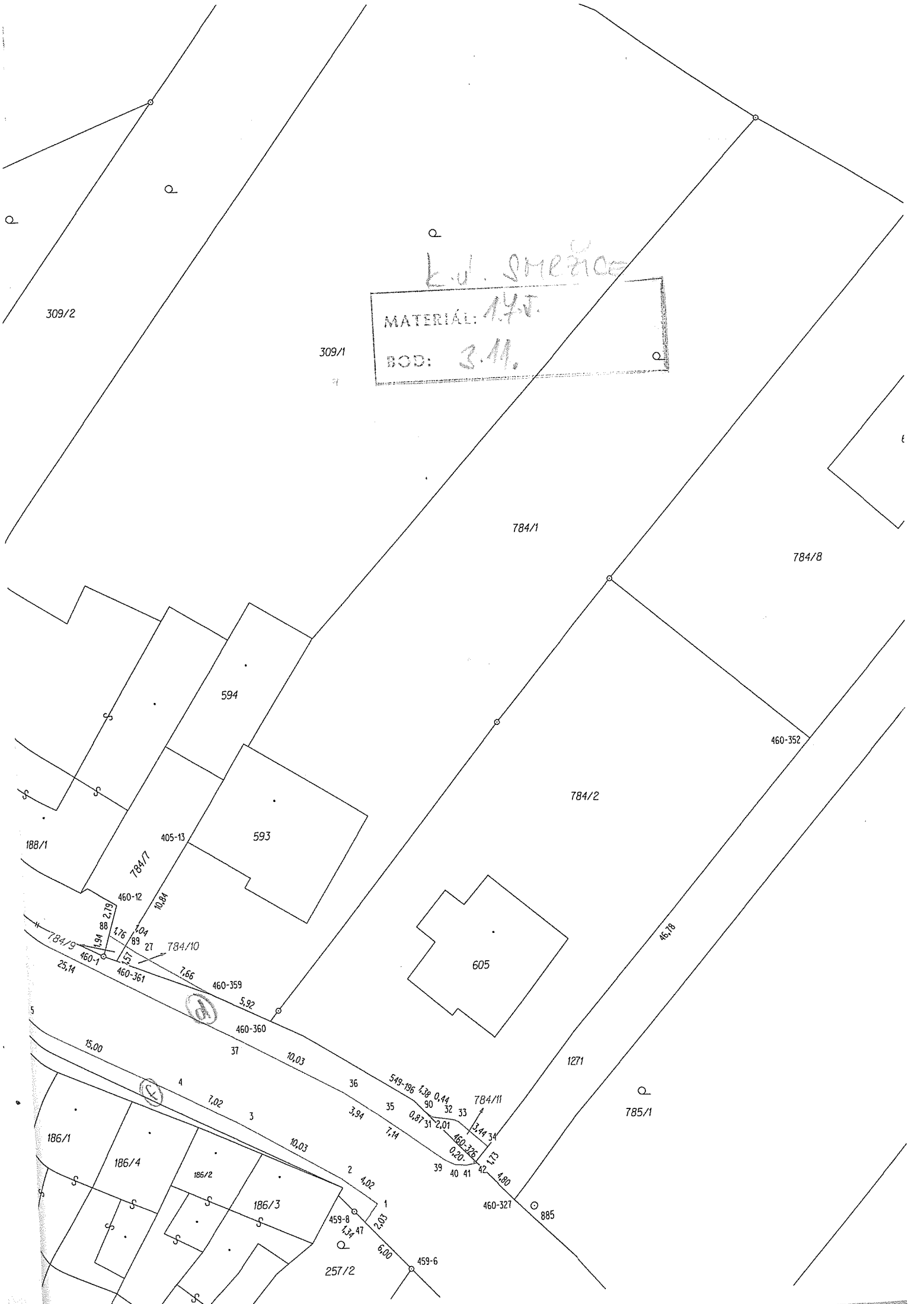

309/2

309/1

784/1

784/8

460-352

784/2

188/1

594

593

605

1271

785/1

186/1

186/4

185/2

186/3

459-8

459-6

257/2

460-321

885

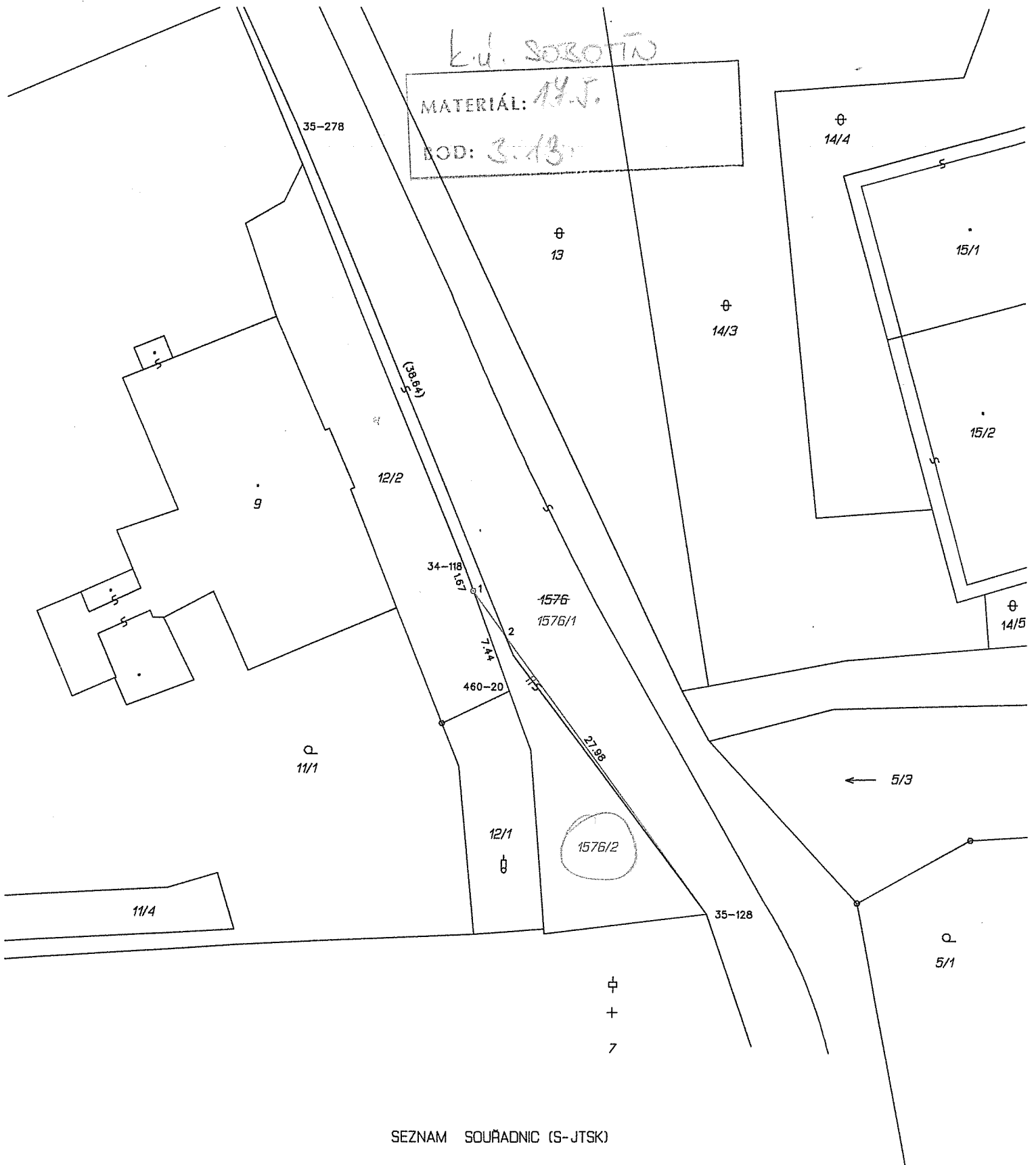

SEZNAM SOUŘADNIC (S-JTSK)

Souřadnice pro zápis do KN

Souřadnice určené měřením

Č.B.	Y	X	Kód Kvality	Y	X	POZNÁMKA
35-128	553878.02	1074370.17	4			roh zrdky
35-278	553907.06	1074315.11	4			kraj komunikace
340-118	553895.07	1074346.05	4			dr.kolk
460-20	553891.93	1074354.57	4			geohřeb
1	553894.50	1074347.60	4			plast.znak
2	553892.19	1074350.77	4			kraj komunikace

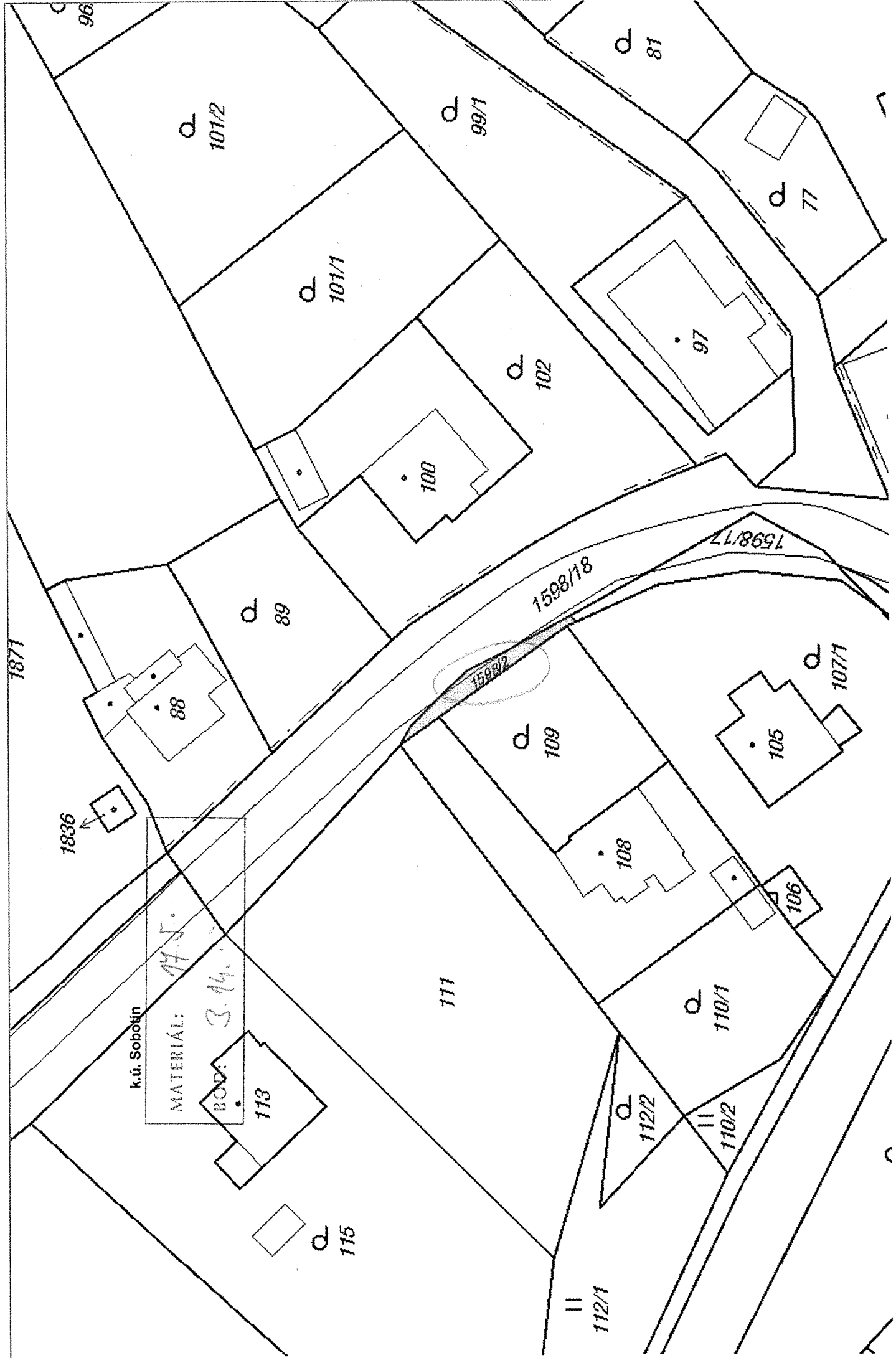

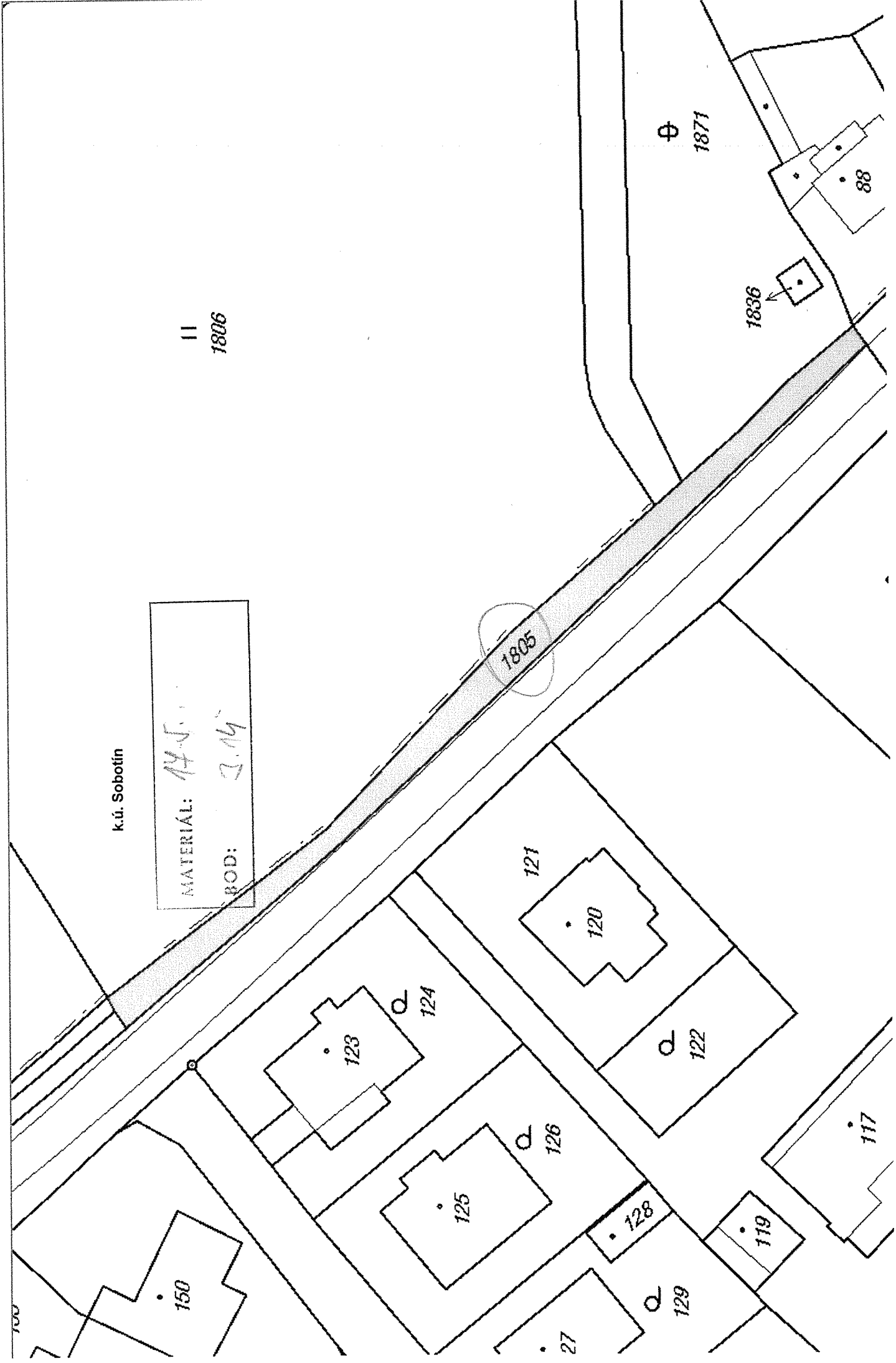



S. U. HLUBOČEKY

MATEŘAL: 4705  
BOB: 3.015

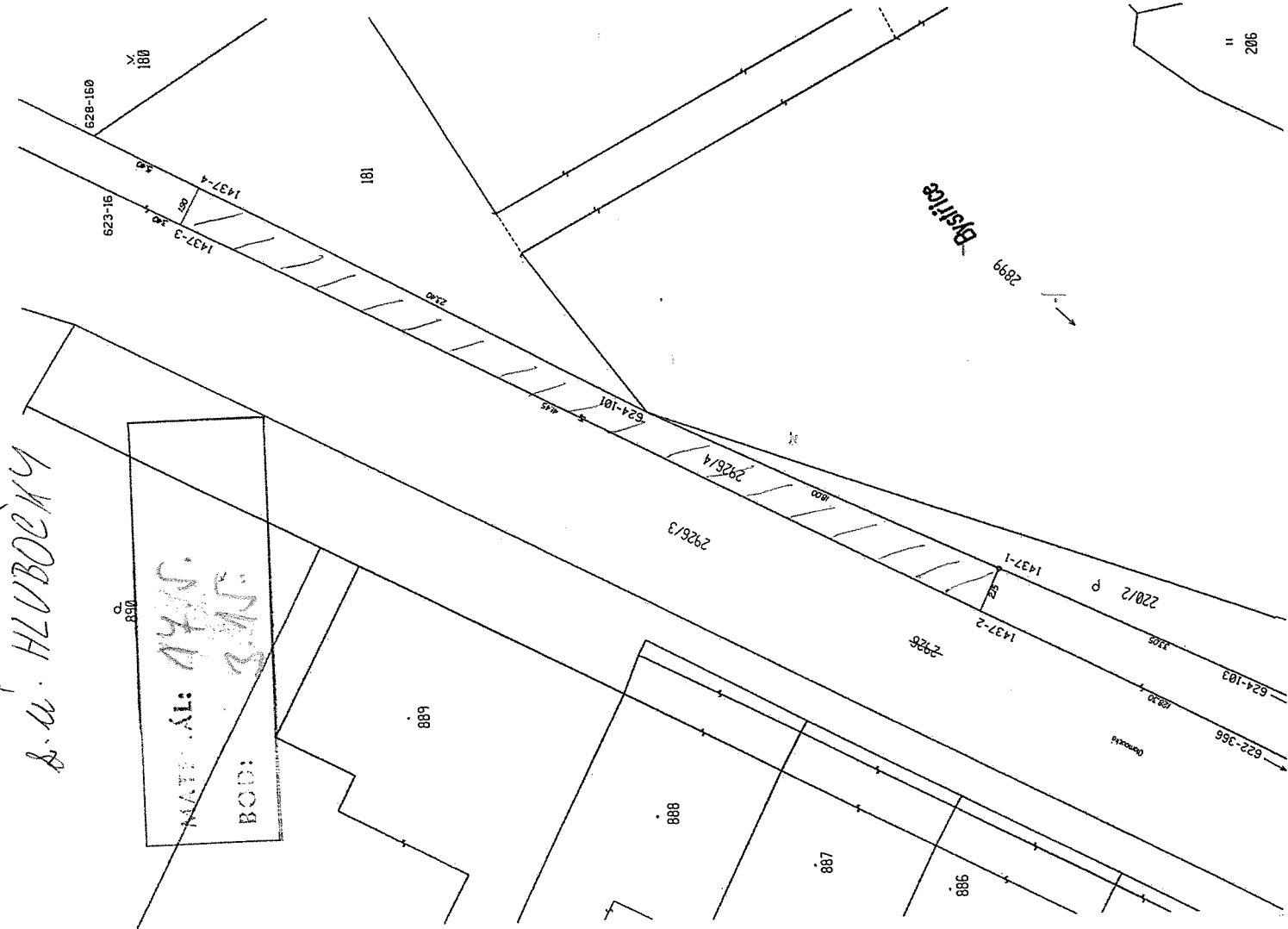

VÝKAZ DOSAVADNÍHO A NOVÉHO STAVU ÚDAJŮ KATASTRU NEMOVITOSTÍ

Dosevodní stav				Nový stav			
Okraj pozemku	Okraj pozemku	Okraj pozemku	Okraj pozemku	Okraj pozemku	Okraj pozemku	Okraj pozemku	Okraj pozemku
Výměra pozemku	Výměra pozemku	Výměra pozemku	Výměra pozemku	Výměra pozemku	Výměra pozemku	Výměra pozemku	Výměra pozemku
ha	m <sup>2</sup>	ha	m <sup>2</sup>	ha	m <sup>2</sup>	ha	m <sup>2</sup>
2926	47,33	2926/3	46,59	2	2926	46,39	2
	47,33	2926/4	74	2	2926	74	2
	47,33		47,33				

Seznam souřadnic (S-JTSK)  
Souřadnice pro zápis do KN  
Číslo bodu y x Kód kv. Poznámka

K. ú. Hlubočky (639524)

622-366 536037,05 1119402,89 3 dodaná stabilizace

623-16 535960,03 1119247,84 3 dodaná stabilizace

624-101 535976,54 1119272,53 3 dodaná stabilizace

624-103 535991,77 1119218,56 3 dodaná stabilizace

628-160 535957,37 1119246,57 3 stoupačky přímk

1437-1 535978,03 1119288,01 3 barva na obrubě

1437-2 535978,03 1119288,01 3 barva na obrubě

1437-3 535861,54 1119250,88 3 barva na obrubě

1437-4 535853,64 1119251,76 3 barva na obrubě

GEOMETRICKÝ PLAN pro rozdělení pozemku

Vyhotořitel: Geod. Úřad s.r.o.  
Havlíčkův Brod, Žitavská 113  
IČ: 251301001  
Č. ÚČ: 03553540

Číslo plánu: 1430-B/2018

Okres: Olomouc

Obec: Hlubočky

Kat. území: Hlubočky

Měrový list: Šternberk 4-9/41

Důvodem vzniku tohoto geometrického plánu byla požadovaná možnost uzavřít se v listu a publikaci změny katastrálního území, která byla omezeny předchozím územním plánem.

barva, plošnostý znak

Geometrický plán sestavený podle opatření samostatný listopis	Ing. Jan Jábys
Číslo pozemku v katastrálním území	1218/0955
Dne: 3. ledna 2019	Číslo: 16-01-2019
Číslo pozemku v katastrálním území	1218/0955
Dne: 16-01-2019	Číslo: 016/2019

Geometrický plán sestavený podle opatření samostatný listopis

Ing. Jan Jábys

Číslo pozemku v katastrálním území: 1218/0955

Dne: 16-01-2019

Číslo: 016/2019

Geometrický plán sestavený podle opatření samostatný listopis

Ing. Jan Jábys

Číslo pozemku v katastrálním území: 1218/0955

Dne: 16-01-2019

Číslo: 016/2019

Geometrický plán sestavený podle opatření samostatný listopis

Ing. Jan Jábys

Číslo pozemku v katastrálním území: 1218/0955

Dne: 16-01-2019

Číslo: 016/2019



662  
d.ú. HLUBOČKY

MATERIÁL: 17.5.  
BOD: 2.16.

663

2936/2

2936/1

2936/4

617/2

617/1

2935

376-130  
(686875)

616

4.55

8.30

376-148  
(686875)

615

2025

1907

k.ú. Hlubočky

k.ú. Lošov

